



妻田薬師のしめ縄作り

来る年に思いを寄せて

地元で育てたもち米の稲わら約150kgを使用。木づちで叩いて柔らかくしてから締め上げる

稲わらの香り漂う妻田薬師で、ねじり合わされた太い2本の縄に、3本目を巻き上げています。締めたわらが緩まないよう力を絶やさず、あうんの呼吸で縄をねじり込んでいきます。冷え込む境内に集まった10人以上の手で作っているのは、太さ15cm、長さ15mに及ぶしめ縄。新年の幕開けに合わせ、樹齢約800年といわれる御神木のクスノキに巻かれます。

そろいの法被を着て作業に励むのは、地元で組織する妻田薬師保存会(会員約120人)の皆さんです。「毎年地域住民の無病息災への願いを込めて作っている」と話すのは会長の小島一郎さん(72・妻田西)。会員総出でしめ縄作りに当たる光景は、

年の瀬の到来を告げる地域の風物詩となっています。

しめ縄は、神様に新年の準備ができたことを伝えるために飾ります。妻田薬師はお寺ですが、昔から地域の行事が行われる場であったことから、しめ縄作りが根付いてきました。「幅広い世代に地元への愛着を持ってもらうためにも、永くこの伝統を残していきたい」と口をそろえる会のメンバーたち。完成したしめ縄は、会員の手で本堂や山門などにも飾られ、お披露目されます。

正月には、2万5千人もの参拝者が訪れる妻田薬師。新年の到来に向け、地域の人々を迎える準備が進んでいます。



最後に飛び出たわらをきれいに整える



農機具「わらすぐり」でわらの茎部分のみを選別



県指定天然記念物のクスノキに巻かれる

自然歳時記

●メジロ● メジロ科

全長11.5cmほどの大きさ。目の回りが白く、黄緑色をした美しい小鳥。秋冬は、チーチーと鳴き交わしながら、木の実や果物類をよく食べ群れている。／飯山、民家の庭先で見つけた。写真・文／吉田文雄



カキの木に、どこからともなくメジロが飛んできて熟した実をおいしそうに食べている。最近はずめがまねして食べるようになり小さいメジロは追い払われるが、大きなヒヨドリが現れるとみんな隠れてしまう。ヒヨドリも食べ終わり飛び去るとまたいつの間にかメジロが飛んでき

た。今度はコゲラやシジュウカラも群れに交じっていたが、急にコゲラがカキの幹の裏側にじっと身を隠した。見上げると電線にモズが止まり辺りをうかがっていた。カキはビタミンが多く含まれ、健康に良い食材でメジロたちにとって元気の源だ。

こちらから

タウンガイド

12月						
日	月	火	水	木	金	土
				1	2	3
4	5	6	7	8	9	10
11	12	13	14	15	16	17
18	19	20	21	22	23	24
25	26	27	28	29	30	31

1月						
日	月	火	水	木	金	土
1	2	3	4	5	6	7
8	9	10	11	12	13	14
15	16	17	18	19	20	21
22	23	24	25	26	27	28
29	30	31				

市役所への郵便物は「〒243-8511厚木市役所〇〇課」で届きます。
 ㊦=申し込み ㊧=問い合わせ ㊨=電話番号 ㊩=ファクス番号
 ㊪=Eメール

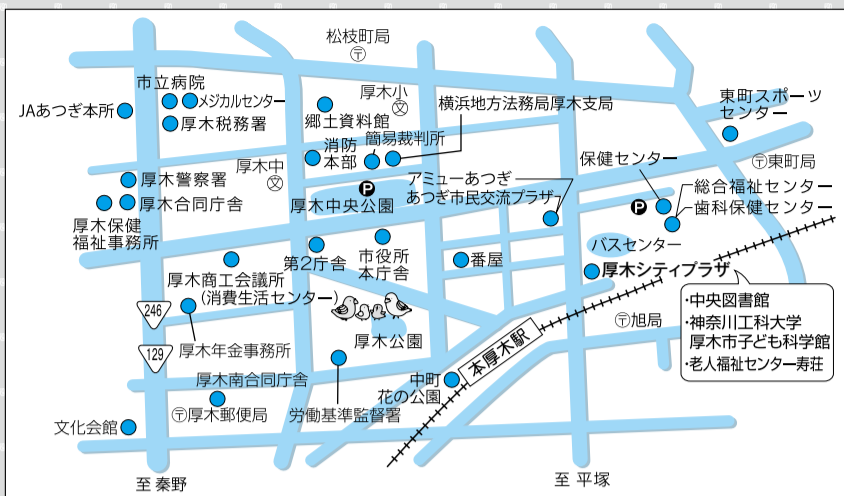

マイタウンクラブ
Gポイント対象事業

㊦印の番号で、ウェブ上から詳しい情報を確認できます。「㊦印」と記されたものは、申し込みもできます。www.mytownclub.com [携帯電話は末尾に/cpを]
 ㊧印は、あゆこちゃんGENKIポイントの対象事業です。参加すると、記載されている数字分の「Gポイント」が付与されます。



眠気に負けて、現れる
 こぼしがわ だいすけ
 小橋川 大祐さん
 東京工芸大学 マンガ学科3年

神奈川工科大学 厚木市子ども科学館の催し

■ミニ工作教室「ナイスキャッチ!」

1月8日、①13時30分～②14時～。
 輪ゴムで糸玉を打ち上げ、キャッチするおもちゃを作る。各回35人。無料。㊦当日13時20分から整理券を配布。先着順。㊦162560

■おもしろ実験「せんすいかん」

1月8日、13時30分～14時30分。
 空気の圧縮による浮き沈みを実験。定員70人。無料。㊦当日直接会場へ。先着順。㊦162561

■プラネタリウムライブ投影

12月25日、13時30分～14時10分。

「今夜の星空とクリスマスの星」をテーマに解説。定員90人。200円(中学生以下50円)。㊦当日9時から観覧券を販売。先着順。㊦162596
 いずれも会場、問い合わせは子ども科学館☎221-4152。

健康づくり大学～温泉と自然で心もからだも綺麗に～

1月18日、9時30分～14時30分。
 東丹沢七沢観光案内所(七沢751-1)集合。ノルディックウォーキングと七沢温泉(福元館)での食事・入浴。定員20人。3500円(食事代・保険料ほか)。㊦12月15日から東丹沢七沢観光案内所☎248-

1102へ。先着順。㊦162470 ㊧10

■森林セラピー®体験と温泉

《七沢》1月11日、9時30分～15時30分。東丹沢七沢観光案内所(七沢751-1)集合。見城ハイキングコースを歩き、七沢温泉(元湯玉川館)を楽しむ。㊦162471 《飯山》1月19日、9時30分～15時。飯山トレイルランニングステーション(飯山5547)集合。飯山白山森林公園を歩き、飯山温泉(ふるさとの宿)を楽しむ。㊦162472

いずれも定員は20人。1000円(入浴料など)。弁当、飲み物、タオル(入浴用)、トレッキングシューズなどをお持ちください。㊦12月15日から東丹沢七沢観光案内所☎248-1102へ。先着順。㊧10

■アミューあつぎハンドメイドマルシェ

12月24日、10時～15時。アミューあつぎ。約20店舗によるアクセサリや雑貨など手作り品の販売、ワークショップ。㊦商業にぎわい課☎225-2834。㊧1

■ななさわ森のようちえん～森のたんけん隊・2月～

2月8日、13時30分～16時。七沢自然ふれあいセンター(七沢2440)。冬の森遊びを楽しむ。市内在住の3～6歳の未就学児20人。250円(保険料、材料費)。㊦直接、電話またはファクスに催し名、〒住所、

参加者全員の氏名(ふりがな)、性別、年齢、電話番号を書き、1月15日までに七沢自然ふれあいセンター☎248-3500・㊩248-4708へ。抽選。㊦162569

■市立病院講演会「STOP!糖尿病」

1月19日、14時～15時。市立病院。基礎知識や予防法を学び、日常生活での実践を考える。定員50人。無料。㊦1月6日までに経営管理課☎221-1570へ。抽選。㊦162537 ㊧10

■自分のカラダを読んでみよう

1月①26日②27日、14時～15時30分。①睦合南公民館(妻田北1-18-33)②厚木北公民館(元町9-4)。保健師による健診結果の見方と生活習慣病についての健康講座。骨健康度測定も実施。市内在住の方30人。無料。㊦12月15日から健康づくり課☎225-2201へ。先着順。㊧10

■パソコン要約筆記講習会

1月16日～3月13日の月曜(全9回)、13時30分～15時30分(初回は15時45分まで)。総合福祉センター。聴覚障がい者に話の内容をパソコンに入力して伝える要約筆記の基礎を学ぶ。ウィンドウズ対応のノートパソコンを持参し、操作できる方20人。無料。㊦ハガキに講座名、応募動機、〒住所、氏名(ふりがな)、年齢、電話・ファクス番号、市外の方は勤務先または

1月のギャラリー ㊦あつぎ市民交流プラザ☎225-2510

会場	日程	催し名
あつぎアートギャラリー (アミューあつぎ5階 あつぎ市民交流プラザ)	1月4日～10日	厚木しあわせクラブ陶芸愛好会 干支「酉」展
	1月11日～17日	第18回やさしい水彩画教室展
	1月14日～15日	第2回M's FACTORY 模型展示会(模型、フィギュア)
	1月18日～24日	美術工芸品・雑貨フェア(展示販売)
	1月19日～24日	厚木愛甲地区中学校連合文化祭展示部門 美術科部会発表会
ロードギャラリー (厚木地下道)	1月26日～31日	厚木愛甲地区中学校連合文化祭 技術・家庭科・特別支援部会発表会 心に響く瞬間(とき) わたしの夢展(絵画、立体など)
	12月15日～1月10日	動物愛護ポスター入賞作品・動物適正飼養に関する展示(ポスター・パネルなど)
	12月22日～1月17日	絵手紙 友の会展(絵手紙、扇面など)
	1月12日～17日	第33回緑の書道コンクール入選作品展
	1月19日～2月14日	明るい選挙啓発ポスターコンクール展示会 2nd スクエア(写真)

アウトドア力をレベルアップ 大人のための自然教室

自然を楽しむ大人向けの体験教室を開催します。家庭で応用できるテクニックを身に付けませんか。

会場 七沢自然ふれあいセンター(七沢2440)

■アウトドア教室

2月12日、10時～15時。火おこし、アウトドアクッキングなど。18歳以上の方30人。1500円(食材費、保険料など)。㊦162580

■クラフト教室～ウッドデスク～

2月2日～23日の木曜(全4回)、9時30分～15時30分。木工製作。市内在住在勤在学の18歳以上の方15人。3600円(保険料、食事代)。㊦162536

㊦直接、電話またはファクスに催し名、〒住所、参加者全員の氏名(ふりがな)、性別、年齢、電話番号を書き、1月19日までに七沢自然ふれあいセンター☎248-4708へ。抽選。㊧1

㊦七沢自然ふれあいセンター☎248-3500



スタッフが丁寧に指導

残さずおいしく食べ切ろう

さんまるいちまる 3010運動にご協力を

市では、食品ロスを減らすため、会食などの席で最初の30分と最後の10分は自席で食べる「3010運動」を推進しています。忘年会・新年会の季節、3010運動へのご協力をお願いします。

参加店も募集中

申込書(市ホームページからダウンロード可)に必要事項を書き、直接またはファクス、Eメールで環境政策課☎223-1668・

☐3100@city.atsugi.kanagawa.jpへ。

㊦環境政策課☎225-2749



参加店には缶バッジやポスターを配布

本との出会いを楽しく

図書館お楽しみ福袋

司書がお薦めする本を、対象年齢別に福袋に入れて貸し出します。



1袋につき3冊を貸し出し

《日時》1月6日、9時～

《場所》中央図書館

《対象》0歳～小学6年生

㊦当日直接会場へ。先着順(1人1袋)。

㊦中央図書館☎223-0033

ワクワクするBoo～!



学校名を書き、1月6日(必着)までに〒243-8511障がい福祉課☎225-2221へ。抽選。☎162500 ㊟1

猫背・身体のバランスを整える健康体操教室

1月31日、19時～21時。あつぎ市民交流プラザ。一人一人に合わせた健康体操。市内在住在勤在学の方10人。500円。☎電話またはファクスに講座名、〒住所、氏名、年齢、電話・ファクス番号を書き、12月25日(必着)までに勤労者福祉サービスセンター☎206-4151・☎206-4611へ。抽選。☎600329

地域ぐるみ家庭教育支援フォーラム

1月21日、13時～17時。あつぎ市民交流プラザ。大学教授による「地域で子どもを育てる～地域ぐるみで家庭教育支援～」がテーマの講演と討論会。定員120人。無料。☎電話またはハガキ、ファクス、Eメールに氏名、電話番号を書き、1月6日(必着)までに〒243-8511社会教育課☎225-2513・☎223-0089・✉8600@city.atsugi.kanagawa.jpへ。抽選。☎162563 ㊟1

ひとり親家庭交流事業 東京ディズニーランドバスツアー

1月15日。本厚木駅南口集合(7時30分)。18歳未満の子どもを持つひとり親家庭の方50人。交通費無料(入場料などは実費)。☎電話またはファクスに参加者全員の本住所、氏名、年齢、電話番号を書き、1月5日までに母子福祉連絡協議会・伊藤☎090-3696-1566・☎222-7485へ。抽選。

ベビーマッサージ

1月27日、10時30分～11時30分。あつぎ市民交流プラザ。オイルを使ったマッサージで赤ちゃんとの触れ合い方を学ぶ。市内在住の生後1～6カ月の赤ちゃんを保護者15組(既受講者を除く)。300円(オイル代・1回分)。バスタオル2枚をお持ちください。☎1月20日までに子育て支援センター☎225-2922へ。抽選。☎162551 ㊟10

親子ふれあい遊び

■7カ月から歩きはじめの子ども
1月20日、①10時～10時40分②11時～11時40分。市内在住の子どもと保護者15組(既受講者を除く)。

■歩行ができる1歳児
1月31日、③10時～10時40分④11時～11時40分。市内在住の子どもと保護者15組。

■2歳児
1月13日、⑤10時～10時40分⑥11時～11時40分。市内在住の子どもと保護者20組。

いずれも会場はあつぎ市民交流プラザ。親子で「ふれあい遊び」を楽しむ。無料。☎①②1月13日③④1月24日⑤⑥1月6日までに子育て支援センター☎225-2922へ。抽選。☎①162552②162553③162554④162555⑤162556⑥162557 ㊟10

中央図書館の催し

■おはなし会
1月7・8・14・15・21・22・28・29日、14時～14時30分。中央図書館。素話、絵本と紙芝居の読み聞かせなど。4歳～小学2年生程度。

■おひざにだっこのおはなし会
1月25・26日、①10時30分～②11時～(各回30分)。中央図書館。歌遊び、手遊び、人形劇、紙芝居の読み聞かせなど。1～4歳程度の幼児と保護者。㊟1

■ブックスタート
①12月21日、10時30分～11時30分、あつぎ市民交流プラザ②12月24日、10時30分～11時30分、中央図書館③1月6日、11時30分～12時、保健センター④1月18日、10時15分～11時45分、イトーヨーカドー厚木店(中町4-13-1)。④は移動子育てサロンと同時開催。読み聞かせの方法や年齢に応じた絵本を5分程度で紹介し、1冊進呈。市内在住で平成27年4月2日以降に生まれた赤ちゃんを保護者(赤ちゃん1人につき1回)。生後4カ月頃が最適。母子健康手帳をお持ちください。都合の悪い方は、事前に予約の上、毎月第2・3木曜の11時～12時、14時～15時の間に、中央図書館で受けられます。㊟1

移動図書館 わかあゆ号

貸し出しは1人10冊まで。雨天中止。☎中央図書館☎223-0033	
4日・18日	たちばな幼稚園前 そりだ公園 妻田東児童館 13:15～13:45 14:15～15:00 15:30～16:00
5日・19日	愛名第二公園 西ノ久保公園 13:50～14:20 15:20～16:00
6日・20日	宮の里公園 下戸田菅原神社 上戸田児童館 10:30～11:30 14:00～14:45 15:15～16:00
10日・24日	まつかげ台中公園 大谷公園 鷹尾児童館 13:30～14:00 14:15～15:00 15:30～16:00
11日・25日	七沢病院 愛甲宮前公園 愛甲児童館 13:00～14:00 14:45～15:15 15:30～16:00
12日・26日	長谷公園 毛利台児童館 14:30～15:10 15:30～16:00
13日・27日	子合児童遊園 本厚木スカイハイツ 山際児童館 10:30～11:30 14:00～14:45 15:30～16:00
17日・31日	エステスクエア本厚木 勝見公園 緑ヶ丘北公園 13:30～14:00 14:30～15:00 15:30～16:00

移動子育てサロン

☎子育て支援センター☎225-2922 ㊟1 ㊟162558			
10日	三田・まつかげ台	19日	愛甲原・上落合
11日	宮の里	20日	妻田東・七沢
12日	飯山中部・及川	23日	浅間山
13日	鷹尾・上荻野	24日	毛利台・吾妻町
16日	愛甲・小野	25日	下川入・上戸田
17日	荻野新宿	26日	山際・緑ヶ丘
18日	下古沢・温水恩名・イトーヨーカドー	27日	岡田・藤塚
イトーヨーカドー以外は全て児童館。保護者同士、子ども同士の交流と子育て相談の場。0～6歳までの子どもと保護者。無料。《時間》10時15分～11時45分。☎当日直接会場へ。			

上映案内 **映画.comシネマ** アミューあつぎ9階 ☎206-4541 http://atsugieiga.com

永い言い訳	12月17日 16時～ 12月18日～23日 14時40分～、19時45分～ 12月24日～30日 10時10分～、17時15分～
ある天文学者の恋文	12月17日 11時35分～ 12月18日～23日 10時10分～、17時20分～ 12月24日～30日 14時45分～、19時45分～
92歳のバリジェンヌ	12月17日 9時30分～ 12月18日～23日 10時～、16時20分～ 12月24日～30日 14時40分～
シーモアさんと、大人のための人生入門	12月24日～1月6日 10時35分～、15時～、20時～(31日休映)
ラサへの歩き方 祈りの2400km	12月24日～1月6日 12時40分～、16時40分～(31日休映)
シン・ゴジラ	12月31日～1月13日 10時10分～、14時50分～、19時30分～(31日休映) ※上映は1月20日まで

※1月1日は休館日となります。
※鑑賞料、上映時間の詳細などは、直接劇場にお問い合わせください。

こどもえいがかい

12月23日、①11時～11時25分＝「北の国のキャスパー」「ペネロペ、ゆきあそびをする」ほか②14時～14時50分＝「ムーミンパペットアニメーション冬のスポーツ大会」「コロちゃんのクリスマスのぼうけん」ほか。中央図書館。3歳以上(幼児は保護者同伴)の方各回100人。いずれも無料。☎当日直接会場へ。☎中央図書館☎223-0033。

厚愛地区診療情報共有システムを開始

12月から、厚木医師会は将来の在宅医療の充実に向けた神奈川県医師会モデル事業を厚木市・愛川町・清川村で開始しました。インターネット回線を利用し、患者情報などを共有することで、地域医療機関などとの連携を図ります。☎厚木医師会☎222-1259。

平成29年度市立小中学校 体育館開放使用団体の登録

《対象》市内在住在勤在学の方10人以上で構成し、年間を通して定期的に使用する非営利のスポーツ・レクリエーション団体(市内在住の代表者が必要)《使用施設》1団体1校(原則、代表者が在住する学区内の学校)《開放日時》土・日曜、祝日＝①9時～12時②13時～

16時③17時～22時。平日＝①19時～22時(6月～9月)②18時～21時(10月～5月)《費用》無料。☎スポーツ政策課や公民館にある申請書(市ホームページからダウンロード可)に必要事項を書き、1月16日までに直接スポーツ政策課☎225-2530へ。申請後、調整会議に出席し使用の可否や日程を決定します。

中央青年の家跡地の旧校舎解体工事

12月15日～1月31日に工事をしますので、一部利用ができなくなります。☎文化財保護課☎225-2515。

消防審議会の委員を募集

消防組織の適正化や施設整備などを審議する委員を募集します。《対象》①市内在住在勤在学で応募日現在18歳以上②平日昼間の会議に出席できる③他の附属機関などの委員でない④市の議員・職員でない一の全てを満たす方1人《任期》平成30年3月31日まで《報酬》日額7800円(交通費含む)。☎消防署や分署にある申込書(市ホームページからダウンロード可)に必要事項を書き、1月16日(消印有効)までに郵送またはファクス、Eメールで〒243-0003寿町3-4-10消防総務課☎223-9366・☎223-8251・✉6300@city.atsugi.kanagawa.jpへ。選考あり。

まちの移動保健室(1月)

《日時》1月13日 ①12時45分～②13時45分～③14時45分～(要予約)《場所》愛甲公民館(愛甲西1-17-1)《内容》保健師による心と体の健康相談、たばこの相談。血圧・体重・骨健康度・ヘモグロビン測定(貧血チェック)☎健康づくり課☎225-2201へ。㊟10

健康度見える化コーナー

血管年齢、骨健康度、脳年齢、血圧、体組成が気軽にチェックできます。《時間》平日9時～12時、13時～16時《場所》保健センター1階ロビー《個別相談日》①1月18日、13時～15時30分②1月24日、9時～11時30分③1月31日、9時～11時30分(要予約)。18日は栄養相談☎健康づくり課☎225-2201 ㊟1

広報番組ガイド

ケーブルテレビ(11ch) あゆチャンネル	あつぎ 元気Wave 12月16日～31日 ◆楽菜園で野菜を育ててみよう!ほか	①12時～②19時30分～ ③22時45分～ (各15分)
市ホームページ	あつぎ映像ライブラリー	ケーブルテレビの番組を放送開始後に配信 あつぎ元気Wave 検索
テレビ	t v k 猫のひたいほどワイド	猫ひたインフォ (3分程度) 毎月第1・3月曜、13時ごろ
ラジオ	FMヨコハマ ラブリーデイ	エリアナビ (3分程度) 毎月第1・3火曜、9時35分ごろ

相談

- 12時～13時は受け付けません(消費生活相談を除く)。
- 無料 ※祝日、振り替え休日などは実施していません。
- 相談先に迷ったら総合相談コーナー ☎225-2100へ。

高齢者介護	月～金曜(水曜除く)、9時～17時 高齢者の生活・介護全般	健康長寿課 ☎225-2220	2階	総合相談コーナー(1階) 市役所本庁舎
税務	毎月第1・3月曜、13時～16時			
登記	1月16日、13時～16時			
法律	毎週火曜、毎月第2～4水曜、10時～16時 要予約(前週から受け付け。先着10人)			
司法書士	毎月第4月曜日、13時～16時 要予約(前週から受け付け。先着6人)			
交通事故	毎月第2～4金曜、13時～16時	市民協働推進課 ☎225-2100 (人権相談は ☎225-2215)		
行政	毎月第2・4木曜、13時～16時			
外国人	毎週木曜、13時～16時 ポルトガル語・スペイン語・英語			
不動産	毎月第1木曜、13時～16時			
公証人	毎月第1・3金曜、13時～15時			
行政書士	1月16日、13時～16時			
人権	第1～4水曜、13時～16時			
特定開発事業紛争	毎週金曜、9時～16時 要予約 特定開発事業に関する紛争など	都市計画課 ☎225-2401		
マンション管理	毎月第3水曜、13時～16時 要予約(7日前まで) 管理組合の運営、長期修繕計画など	住宅課 ☎225-2330		

自殺予防	1月5日、13時～16時 要予約 1月16日、9時～12時 要予約 臨床心理士による「いのちのサポート相談」	健康づくり課 ☎225-2201	保健センター
生活習慣病予防	1月6日、9時～11時30分。 1月24日、13時15分～15時45分 要予約		

勤労者のための法律相談(夜間)	12月16日、1月27日、17時20分～20時(原則毎月第4金曜) 要予約 労働条件や賃金不払い、解雇、その他生活のトラブルなど	産業振興課 ☎225-2585	5階	あつぎ市民交流プラザ(アミューあつぎ)
働く人の心の悩み	12月28日、1月25日、18時～20時50分(原則毎月第4水曜) 要予約 職場の悩みなど			
就労相談	月～金曜、10時～17時 ニートや引きこもりの方対象の就労相談	若者サポートステーション ☎297-3067	7階	

就職支援	原則毎月第2・4水曜、13時～15時50分 要予約 適職把握、履歴書作成、面接指導など	産業振興課 ☎225-2585	8階	市役所第2庁舎
児童虐待	月～金曜、9時～17時	家庭相談課 ☎225-2244	7階	
女性一般	月～金曜、10時～17時 ※電話相談可 生き方や家庭、職場の悩みなど	女性のための相談室(家庭相談課) ☎221-0123	7階	
女性法律	毎月第3金曜、13時～16時 要予約			
教育	月～金曜、9時～17時(火曜は20時) 要予約 子どもの教育 ※電話・Eメールでの相談可	青少年教育相談センター ☎221-8080	6階	
ボランティア	毎月第3金曜、13時～16時	市民協働推進課 ☎225-2141	3階	

成年後見	毎月第2・3水曜、13時～15時 要予約 司法書士による成年後見	社会福祉協議会 ☎225-2947	総合福祉センター(5階)
------	-------------------------------------	-------------------	--------------

消費生活	月～金曜、9時30分～16時 契約などのトラブルや悪質商法など	消費生活センター ☎294-5800	厚木商工会議所(4階)
多重債務	毎月第4金曜(祝日の場合は第3金曜)、13時～16時 要予約		

精神保健認知症	月に3回程度実施。日時はお問い合わせください。要予約 心の病気、アルコール・薬物などの依存症、認知症の相談		
栄養専門	1月10・24日、9時30分～16時 要予約 病気の方などの食事に関する相談	厚木保健福祉事務所 ☎224-1111	厚木保健福祉事務所
障がい児者歯科	1月5日、9時30分～16時 要予約 心身に障がいのある方		
エイズ無料検査・相談	1月12・26日、13時10分～15時 要予約 匿名・無料で受けられます。相談は随時		

◎1 (電話相談と就労相談、厚木保健福祉事務所の相談は除く。生活習慣病予防は◎10)

あつぎ健康相談ダイヤル24 24時間年中無休
医療機関を受診する前に電話で相談を
0120-31-4156 相談(健康・医療・介護・育児)・医療機関情報
◎発信者番号は通知設定でおかけください

下水道運営審議会の委員を募集

下水道事業に関する重要事項を審議、検討する委員を募集します。
《対象》①市内在住在勤在学で応募日現在18歳以上②平日昼間の会議(年3回程度)に出席できる③他の付属機関などの委員でない④市の議員・職員でない⑤の全てを満たす方3人《任期》4月1日(予定)～2年間《報酬》日額7800円(交通費含む)。
☎下水道総務課や公民館にある申込書(市ホームページからダウンロード可)に応募動機と小論文(400文字程度)を添え、1月20日(消印有効)までに直接または郵送、ファクスで〒243-8511下水道総務課 ☎225-2360・☎222-8749へ。

平成29・30年度小規模工事(修繕)受注希望者の登録

市の競争入札に参加しない事業者者に公共施設などの小規模工事(修繕)の受注機会を拡大する制度です。既登録者も申請が必要です。
《小規模工事(修繕)の範囲》工事=1件当たり130万円未満。修繕=1件当たり50万円未満《登録有効期間》平成29年4月1日～平成31年3月31日。☎申請書(市ホームページからダウンロード可)に必要事項を書き、1月4日～2月28日(必着)に直接または簡易書留で〒243-8511契約検査課 ☎225-2080へ。

JAあつぎ農業塾「新規就農コース」受講者を募集

《対象》新たに就農を目指す方《期間》3月7日～12月12日(講座17回、実習34回、巡回9回の全60回)《人数》10人以内《受講料》3万3000円。☎JAあつぎ本所にある申込書・営農計画書(JAあつぎホームページからダウンロード可)に必要事項を書き、1月16日～17日に直接JAあつぎ本所 ☎221-2273へ。面接あり。

中小企業利子補給金申請書の送付

市の融資制度などを利用している事業者(利子補給対象者のみ)に12月下旬に申請書を送ります。早めに借入金融機関に提出してください。☎産業振興課 ☎225-2830。

給付金の申請期限が迫っています

臨時福祉給付金と障害・遺族基礎年金受給者向け給付金の申請期限は、12月28日です。対象見込みの方には、申請書を郵送済みです。期限を過ぎると給付金を支給できないため、忘れずに申請してください。

臨時福祉給付金

《対象》市民税(均等割)が課税されない方(課税されている方の扶養親族や生活保護受給者などを除く)《支給額》1人3000円。

障害・遺族基礎年金受給者向け給付金

《対象》臨時福祉給付金の対象者のうち、5月分の障害基礎年金または遺族基礎年金などを受給している方(高齢者向け給付金の受給者は除く)《支給額》1人3万円。いずれも問い合わせは給付金コールセンター ☎225-2766。

家屋取り壊しなどの届け

固定資産税・都市計画税は、1月1日現在所有する土地・家屋に課税されます。家屋を取り壊した場合や、売買・相続などで登記していない家屋の所有者に変更が生じた場合は資産税課 ☎225-2031へ。

償却資産の申告期限は1月31日

事業者(個人・法人)の事業用機械や備品などの償却資産は、固定資産税の課税対象です。1月1日現在で償却資産がある方は申告してください。☎資産税課 ☎225-2032。

ひとり親家庭に修学資金などを貸し付け

4月に高校、短大、大学、専修学校などに進学予定の子どもを養育する母子・父子・寡婦家庭に、就学支度・修学資金を貸し付けています。《金額》下表の額内で必要と認められる額。

区分	就学支度	修学(月額)	
高校	公立	15万円	1万8000円
	私立	41万円	3万円
私立短大・専門学校	58万円	5万3000円	
私立大学	58万円	5万4000円	

☎電話でこども家庭課 ☎225-2241へ。審査の上、申請の翌月末に決定。

小さな命を大切にしよう
動物愛護教室・里親募集パネル展 無料
動物との共生を目指して、動物のことを学び愛情を注ぎましょう。
日時 1月29日
◆小学生どうぶつ愛護教室
《時間》①13時～14時30分 ②15時～16時30分
《会場》あつぎ市民交流プラザ
《内容》専門家から犬の体や行動を学ぶ。獣医師の仕事体験も実施
《対象》市内在住在学の小学生各回20人
☎電話またはハガキ、ファクスに〒住所、氏名(ふりがな)、年齢、電話番号、希望の回を書き、1月19日(必着)までに〒243-8511生活環境課 ☎223-1668へ。抽選。☎①162541②162543
◆飼い主のいない犬猫の里親募集パネル展
《時間》11時～15時 《会場》アミューあつぎ地下1階
☎当日直接会場へ。◎1
☎生活環境課 ☎225-2750



市役所・公共施設

年末年始の業務日程

市役所の一般業務は、12月29日から1月3日まで休業します。出生・死亡・婚姻など戸籍に関する届け出は、宿直室（市役所本庁舎南側地下1階）で受け付けます。
 行政経営課 ☎225-2280

Check 1 公共施設の休業・休館日

施設など	休業・休館日
生きがいセンター、保健センター、環境みどり公社（し尿収集運搬・浄化槽の清掃及び保守点検）、消費生活センター、総合福祉センター、老人福祉センター寿荘、情報プラザ、七沢自然ふれあいセンター、郷土資料館、神奈川県厚木市子ども科学館、児童館、公民館（分館含む）・地区市民センター、本厚木駅・愛甲石田駅・上荻野連絡所、南毛利学習支援センター、あつぎセーフティステーション番屋、東町スポーツセンター、荻野運動公園（トラック・テニスコート除く）、ふれあいプラザ、猿ヶ島スポーツセンター（体育館）、南毛利スポーツセンター（テニスコート除く）、ほうさいの丘公園（センター施設）、猿ヶ島野球場・テニスコート、放置自転車保管場所、勤労者福祉サービスセンター	29日～3日 ※スポーツ施設の開放は、右下表参照。
市立病院外来診療 ☎221-1570 ※救急診療は休診期間中も実施（精神科・形成外科・皮膚科・眼科・耳鼻咽喉科を除く）。	29日～3日
中央図書館	31日～3日（29・30日は9時～17時）
依知北・睦合北・睦合西・荻野・小鮎・森の里・玉川・相川の各公民館図書室	29日～3日
文化会館	29日～3日
アミューあつぎ ①あつぎ市民交流プラザ（5階～7階）、子育て支援センター（8階） ②その他（地下2階駐車場、地下1階～4階、9階、8階託児室わたぐも）	①29日～3日 ②1日のみ（31日は18時まで）
古民家岸邸	25日～3日
斎場（12月31日は全館、4日は告別式での式場使用はできません。1日～3日は、霊安室の使用ができません）	1日～3日
厚木中央公園地下駐車場（開場時間は5時～25時）、中町立体駐車場、老人憩の家	通常通り

Check 2 資源とごみの収集など

資源とごみの持ち込み	環境センターへの持ち込みは29日まで。年始は4日から。
資源とごみの収集日程	年末は30日まで。年始は4日から。 ※詳しい収集日程は、ガイドブック「資源とごみの正しい出し方」や、市ホームページで確認してください。

環境センター ☎225-2790（ごみ収集・処理） ☎225-2793（粗大ごみ）
☎225-2780（資源収集）



情報プラザのパソコン講座

会場 情報プラザ ☎情報プラザ ☎220-2711

講座名	日時	内容・☎番号	費用
文書作成を学ぼう	1月11・18・25日（全3回）、9時30分～12時30分	文書作成ソフトの基本操作を学ぶ（初級者） ☎162523	1400円（テキスト代ほか）
プレゼンテーションを学ぼう	1月11・18・25日（全3回）、13時30分～16時30分	プレゼンテーション作成ソフトで、基本的なスライドの作成を学ぶ（中級者） ☎162524	
表計算を学ぼう	1月17・24・31日（全3回）、13時30分～16時30分	表計算ソフトの基本操作を学ぶ（初級者） ☎162525	1200円（テキスト代ほか）
グリーディングカードを作ろう	1月15日、9時30分～12時30分	文書作成ソフトでメッセージカードを作る（中級者） ☎162526	
予定表を作ろう	1月15日、13時30分～16時30分	表計算ソフトで予定表を作る（中級者） ☎162527	無料
図形描画でイラストを描こう	1月22日、9時30分～12時30分	文書作成ソフトで案内地図を作る（中級者） ☎162528	
スキルを磨くパソコンの資格って？	1月①17日②18日、17時～18時30分	MOS（マイクロソフトオフィススペシャリスト）の資格の概要や資格取得のメリット、勉強方法を学ぶ（①高校・大学生②大学生以上対象） ☎162545②162546	

いずれも定員は16人。
 ☎往復ハガキに講座名、☎番号、〒住所、氏名（ふりがな）、年齢、電話番号、市外在住の方は勤務先または在学先（☎の場合には連絡事項の欄に記入）を書き、12月25日（必着）までに〒243-0021 岡田3050情報プラザへ（1人1講座）。抽選。

Check 3 救急医療

●初期救急診療（入院の必要がない軽症救急患者が対象）
 休日夜間急患診療所（メジカルセンター） ☎297-5199

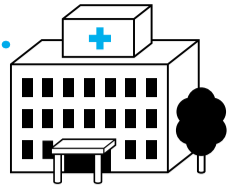

診療科目	内科・小児科
受付日時	29日～3日は、 ①9時～11時30分 ②14時～16時30分 ③18時～21時30分 ※上記時間以外は、2次救急医療機関（下表参照）へ。

●2次救急診療（基本的に救急入院や手術が必要な患者が対象）

※内科・外科は6病院による輪番制（第1、第2当番の順で対応）。29日～3日の受付時間は9時～翌日9時

期日	内科 （第1当番病院）	内科 （第2当番病院）	外科 （第1当番病院）	外科 （第2当番病院）	内科・外科・小児科
29日	仁厚会病院 ☎221-3330	東名厚木病院 ☎229-1771	森の里病院 ☎247-2121	東名厚木病院 ☎229-1771	市立病院 ☎221-1570
30日	愛川北部病院 ☎284-2121	東名厚木病院 ☎229-1771	湘南厚木病院 ☎223-3636	東名厚木病院 ☎229-1771	
31日	近藤病院 ☎221-2375	東名厚木病院 ☎229-1771	東名厚木病院 ☎229-1771	近藤病院 ☎221-2375	
1日	東名厚木病院 ☎229-1771	湘南厚木病院 ☎223-3636	森の里病院 ☎247-2121	東名厚木病院 ☎229-1771	
2日	東名厚木病院 ☎229-1771	近藤病院 ☎221-2375	近藤病院 ☎221-2375	東名厚木病院 ☎229-1771	
3日	湘南厚木病院 ☎223-3636	東名厚木病院 ☎229-1771	愛川北部病院 ☎284-2121	東名厚木病院 ☎229-1771	

●休日眼科診療・休日耳鼻咽喉科診療（広域輪番制）

《受付日》29日～3日。あつぎ健康相談ダイヤル24 ☎0120-31-4156
 または、市ホームページから当番病院をご確認ください。

●休日歯科診療

歯科保健センター ☎224-6081

《受付日時》29日～3日は、①10時～11時30分②13時～16時30分

スポーツ施設の開放（29日～3日）

施設名	利用方法	利用時間
テニスコート 厚木テニスコート ☎225-2533 南毛利スポーツセンター ☎250-1095 荻野運動公園 ☎225-2900 （29日～3日は☎225-2687） 若宮公園 ☎247-7989	予約制（有料） ・マイタウンクラブから申し込み ※今年度から通常の利用と同様に有料となります。	①9時～11時 ②11時～13時 ③13時～15時 ④15時～17時
及川球技場 ☎242-3060	自由利用（無料） ・利用当日、受付簿に必要事項を記入 ・ゴルフ、自転車などの乗り入れ、ペットの散歩などは禁止	9時～17時
荻野運動公園競技場トラック ☎225-2900（29日～3日は☎225-2687）	自由利用（無料） ・ランニングのみ	

お知らせ

①今年度から小中学校体育館・グラウンド、厚木野球場、玉川野球場、南毛利スポーツセンターグラウンド、公民館体育室などは利用できません。
 ②荻野運動公園、あつぎこどもの森公園、ほうさいの丘公園は一部施設を除き、駐車場も含めて利用できます。

市職員の給与状況

平成28年4月1日現在

職員給与の概要をお知らせします。詳しくは12月末までに市ホームページ、市政情報コーナー、市役所の掲示場で公表する「厚木市の人事行政の運営等の状況について」をご覧ください。
 職員課 ☎225-2073

人件費の状況（一般会計決算）

区分	住民基本台帳人口 (28年1月1日)	支出額 (A)	実質収支	人件費※ (B)	人件費率 (B)/(A)	26年度の 人件費率 (参考)
27年度	22万5503人	801億 1120万円	37億 7422万円	145億 5984万円	18.2%	19.0%

※人件費には、特別職に支給される給料・報酬などを含む

職員給与費の状況（一般会計決算）

区分	職員数(A)	給与費				1人当たり 給与費 (B)/(A)
		給料	職員手当※	期末・勤勉手当	計(B)	
27年度	1518人	58億 7213万円	23億 505万円	24億 9553万円	106億 7271万円	703万 771円

※職員手当とは、扶養・地域・住居・通勤・管理職・特殊勤務・時間外勤務などの手当
 ※職員数は、27年4月1日現在の人数（再任用職員を含む）

職員の平均給料月額と平均年齢の状況

区分	厚木市		国	
	平均給料月額	平均年齢	平均給料月額	平均年齢
一般行政職	33万7420円	43.2歳	33万1816円	43.6歳
技能・労務職	33万8841円	49.8歳	28万7447円	50.4歳
消防職	31万7488円	39.5歳	-	-

職員の初任給の状況

区分		厚木市	神奈川県	国
		初任給		
一般行政職	大学卒	18万1200円	18万3500円	総合職 18万1200円 一般職 17万6700円
	高校卒	15万4300円	14万9200円	一般職 14万4600円
技能・労務職	-	15万4300円※	-	-
消防職	大学卒	20万9700円	-	-
	高校卒	16万9900円	-	-

※技能・労務職の初任給は、環境整備員・道路作業員が19歳以下で採用された場合

職員の経験年数別・学歴別平均給料月額の状況

区分		経験年数10年	経験年数20年	経験年数30年
一般行政職	大学卒	26万3477円	37万3200円	39万6740円
	高校卒	22万4240円	32万8925円	38万4433円
技能・労務職	高校卒	-	31万2963円	35万8533円
消防職	高校卒	24万9740円	32万3425円	38万9200円

一般行政職の級別職員数の状況

区分	標準的な職務内容	職員数	構成比	1年前の構成比	5年前の構成比
1級	主事補・技師補	63人	6.8%	5.2%	3.8%
2級	主事・技師	110人	11.9%	12.3%	17.2%
3級	主任	135人	14.6%	15.9%	13.6%
4級	主査	133人	14.3%	13.0%	14.6%
5級	主幹・副主幹	341人	36.7%	37.3%	34.1%
6級	課長	78人	8.4%	7.7%	9.4%
7級	次長・参事	38人	4.1%	5.3%	4.5%
8級	理事・部長	30人	3.2%	3.3%	2.8%
計		928人	100%	100%	100%

※給与条例に基づく行政職給料表(1)の級区分による職員数

特別職の報酬などの状況

区分	給料月額など
給料	市長 67万6000円(95万8000円)
	副市長 67万8600円(78万円)・教育長 65万6580円(70万6000円)
報酬	議長 56万6000円
	副議長 49万円
	議員 45万2000円
期末手当	市長・副市長・教育長・議員 3.95月分

※給料の()内は、減額措置をする前の金額
 ※本市の財政状況などにより給料を市長は30%、副市長は13%、教育長は7%減額
 ※期末手当は、27年度の支給割合

職員手当の状況（一般会計）

区分	厚木市		国	
	期末	勤勉	期末	勤勉
1人当たりの 平均支給額	164万129円		-	
期末・ 勤勉 手当	27年度支給割合		2.6月分 (1.45)	1.6月分 (0.75)
	職制上の段階、職務の 級などによる加算措置		役職加算 5%~20%	役職加算 5%~20% 管理職加算 10%~25%

※()内は、再任用職員の支給割合

区分	厚木市		国		
	自己都合	定年	自己都合	定年	
退職 手当	勤続20年	20.445月分	25.55625月分	20.445月分	25.55625月分
	勤続25年	29.145月分	34.5825月分	29.145月分	34.5825月分
	勤続35年	41.325月分	49.59月分	41.325月分	49.59月分
	最高限度額	49.59月分	49.59月分	49.59月分	49.59月分
	その他の 加算措置	定年前早期退職特例措置 (2%~20%加算)		定年前早期退職特例措置 (2%~45%加算)	
1人当たり平均支給額※	676万円	2280万円	-	-	

※1人当たり平均支給額は、27年度に退職した全職種の職員に支給した平均額

区分	厚木市	国
支給率	14%(16%)	16%
支給職員数	1476人	-
支給実績(27年度決算)	7億6312万円	-
支給職員1人当たり平均支給年額(27年度決算)	51万7019円	-

※支給率の()内は、条例本則上の率
 ※自主的な削減を24年度から実施、28年度は14%に引き下げ

区分	全職種
支給実績(27年度決算)	1364万円
支給職員数	329人
支給職員1人当たり平均支給年額 (27年度決算)	4万1459円
職員全体に占める手当支給職員の割合 (27年度)	21.7%
手当の種類(手当数)	7種類

区分	支給実績	職員1人当たり平均支給年額
時間外勤務手当	27年度	43万5718円
	26年度	44万1519円

区分	内容と支給単価	国	支給実績 ※1	支給職員1人 当たり平均 支給年額※1	
扶養手当	配偶者	1万4000円	1万3000円	2億 1742万円	27万427円
	配偶者以外の扶 養親族	7500円	6500円		
	配偶者のいない 職員の扶養親族 のうち1人	1万1300円	1万1000円		
	特定期間の加算 (15~22歳の子)	5000円	5000円		
住居手当	2万7000円を限度	2万7000円を限度	1億 6549万円	16万5492円	
通勤手当	全額支給 (片道2* ₀ 未満を除く)	5万5000円を限度 (片道2* ₀ 未満を除く)	1億 1164万円	9万1887円	
管理職手当	職に応じて 6万4000円~9万8700円 ※2	職に応じて 4万6300円~13万9300円	2億 7244万円	80万1281円	

※1 支給実績と支給職員1人当たり平均支給年額は27年度決算の額
 ※2 管理職手当の月額額は、自主的な削減として、24年度から約8%を減額

予算

執行状況

平成28年度

上半期・9月末



市民の皆さんに財政事情を理解していただくため、毎年6月と12月に予算の執行状況を公表しています。今回は、平成28年度上半期(9月30日現在)の執行状況をお知らせします。

☎財政課 ☎225-2170

予算と収入支出の状況

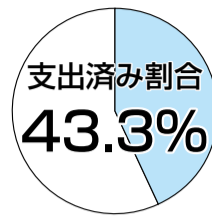
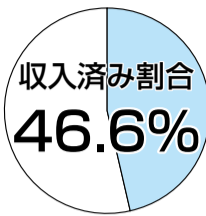

市の予算は、一般会計と特別会計に区分されます。一般会計は地方公共団体の一般的、基本的な事業を行うための歳入・歳出を経理する会計です。特別会計は特定の事業を行うため、特定の収入と支出を一般会計から切り離して経理する会計です。

病院事業は特別会計ですが、公営企業会計のため、特別会計とは区分しています。

会計区分	予算額	収入済額	収入割合	支出済額	支出割合	
一般会計	837億4289万円	404億2697万円	48.3%	377億2766万円	45.1%	
特別会計	公共用地取得事業	6億1932万円	2億2584万円	36.5%	1億8543万円	29.9%
	後期高齢者医療事業	24億3100万円	8億8729万円	36.5%	7億7584万円	31.9%
	国民健康保険事業	288億662万円	126億315万円	43.8%	123億396万円	42.7%
	介護保険事業	126億8400万円	57億3264万円	45.2%	48億4560万円	38.2%
	公共下水道事業	60億8900万円	27億5129万円	45.2%	22億8176万円	37.5%
小計	506億2994万円	222億21万円	43.8%	203億9259万円	40.3%	
合計	1343億7283万円	626億2718万円	46.6%	581億2025万円	43.3%	

一般会計

収入の内訳

区分	予算額	収入済額	収入割合
市税	437億5863万円	249億5630万円	57.0%
地方譲与税	4億7300万円	1億4251万円	30.1%
地方消費税交付金	45億8600万円	24億2303万円	52.8%
国庫支出金	128億4705万円	50億4493万円	39.3%
県支出金	44億3398万円	12億1409万円	27.4%
繰越金	17億9896万円	43億560万円	239.3%
諸収入	41億2866万円	8億3105万円	20.1%
その他	117億1661万円	15億946万円	12.9%
合計	837億4289万円	404億2697万円	48.3%

市税の収入済み内訳

区分	予算額	収入済額	収入割合
個人市民税	144億3106万円	66億3799万円	46.0%
法人市民税	48億3568万円	28億7172万円	59.4%
固定資産税	197億7878万円	125億5830万円	63.5%
軽自動車税	3億3043万円	3億5573万円	107.7%
市たばこ税	19億5289万円	9億9960万円	51.2%
都市計画税	24億2559万円	15億3067万円	63.1%
入湯税	420万円	229万円	54.5%
合計	437億5863万円	249億5630万円	57.0%

支出の内訳

区分	予算額	支出済額	支出割合
議会費	4億6667万円	2億2949万円	49.2%
総務費	92億2195万円	45億5781万円	49.4%
民生費	325億9428万円	156億2113万円	47.9%
衛生費	76億2248万円	34億3249万円	45.0%
労働費	2億8533万円	2億2899万円	80.3%
農林水産業費	8億8933万円	2億5343万円	28.5%
商工費	31億9810万円	24億5063万円	76.6%
土木費	116億9814万円	36億9497万円	31.6%
消防費	31億3875万円	12億8797万円	41.0%
教育費	86億4026万円	32億4150万円	37.5%
公債費	58億9637万円	27億2925万円	46.3%
予備費	9123万円	0	-
合計	837億4289万円	377億2766万円	45.1%

病院事業の経理状況

特別会計の病院事業は、公営企業会計です。

(消費税含む)

区分	予定額	執行額	執行割合
事業収益	91億6674万円	44億2636万円	48.3%
事業費用	117億867万円	44億601万円	37.6%

地方債(借入金)現在高

区分	金額
病院事業会計	110億6353万円

*予算現額には、一般会計と特別会計との資金調整としての繰入金、繰出金が含まれているためそれらを差し引いた予算現額合計は、1271億4857万円となります。

市有財産現在高

区分	現在高	
公有財産	土地	406万5112㎡
	建物	56万5945㎡
	有価証券	5378万円
	出資による権利	10億1813万円
基金	財政調整基金	63億9795万円
	国民健康保険事業基金	4億7191万円
	社会福祉基金	1億9634万円
	みどりの基金	2億415万円
	庁舎建設等基金	2億7939万円
	病院整備基金	380万円
その他15基金	17億1526万円	

地方債(借入金)現在高

区分	金額
一般会計	452億9423万円
公共用地取得事業特別会計	5億3386万円
公共下水道事業特別会計	220億7927万円
合計	679億736万円

街かど伝言板

- ◆葵の会 第4土曜、13時30分～15時30分。あつぎ市民交流プラザ。源氏物語を読み解く。会費4500円(6カ月分)。☎植木 ☎875-1363。
- ◆森の里ジュニアバスケットボールクラブ 月・金曜、19時～21時。土・日曜、午前または午後。森の里・毛利台小学校体育館。小学生の男女。☎長塚 ☎ ☎247-1325。
- ◆厚木書道ぐるーぷ 水曜、9時～12時。老人福祉センター寿荘。練習と書道展への出展。入会金2000円、月会費1500円、手本代

- 530円。☎神谷 ☎248-5185。
- ◆表装教室 木・金曜、9時～17時。老人福祉センター寿荘。掛軸やびょうぶなどを制作する。市内在住の60歳以上の方。入会金3000円、月会費1500円。☎和田 ☎223-4644。
- ◆厚木市シニア将棋倶楽部 火・土・日曜、9時～16時。老人福祉センター寿荘。60歳以上の方。年会費2000円。☎石本 ☎ ☎229-8102。
- ◆人体力学・整体体操の会 火曜、10時～11時。あつぎ市民交流プラザ。体操や整体で健康を目指す。入会金500円、月会費2500円。☎福井 ☎090-6016-3574。
- ◆ペン習字さがみ 第2・4木曜、10時～12時。南毛利公民館。ポー

- ルペンや筆ペンの技術を磨く。月会費1200円。☎高野 ☎090-8331-4750。
- ◆厚木混声合唱団 木曜、19時～21時。あつぎ市民交流プラザ。入会金1000円(学生500円)、月会費3500円(学生1500円)。☎飯塚 ☎ ☎291-1787。
- ◆ソフトエアロビクス「ステップバイステップ」 火曜、9時40分～11時。荻野運動公園。初心者向けの教室(無料体験あり)。健康な女性。入会金1000円、会費3000円(2カ月分)。☎小林 ☎225-9004。
- ◆ペタンククラブ 火・木曜、9時30分～11時30分。総合福祉センター。ペタンクなどの新スポーツを楽しむ。市内在住の方。月会費

- 100円。☎内藤 ☎228-9330。
- ◆健康体操たんぽぽ会 水曜、13時～15時。老人福祉センター寿荘。健康に良い体操法を学ぶ。月会費1000円。☎永島 ☎222-3563。
- ◆服飾文化研究会 第1・3火曜、9時45分～11時45分。あつぎ市民交流プラザ。着付けを学ぶ。女性の方。月会費1000円。見学歓迎。☎牧野内 ☎090-4070-4138。
- ◆無料学習塾「ねこの手」 土または日曜、19時～21時30分。総合福祉センター。経済的な問題で塾に通えない生徒向けの学習塾。中高生。無料。勉強を教える大学生・社会人のサポーターも募集。☎小室 ☎080-5499-4227。

歳末火災特別警戒

12月25日～31日

消しましょう
その火その時
その場所で

出掛ける前や
就寝時には、火
の元を必ず確か
めましょう。



岡消防課 ☎223-9368

消防・救急の対応をより迅速に 厚木・清川消防広域化

政策ピックアップ

清川村の消防事務が市に委託され、4月に清川分署の業務がスタートしました。10月までの出動件数は121件（火災1、救助3、救急117）。常設の消防組織を備えていなかった清川村の皆さんからは「分署ができて安心感が増した」などの声が寄せられています。

広域化による消防力の充実と効果

- 消防本部に、速やかな出動指令ができる高機能消防指令センターと、確実な情報伝達ができるデジタル無線を導入
- 清川分署が新設され、消防ポンプ車、高規格救急車などを配備
- 広域化前に比べて、村内での救急車の到着時間が平均10分となり約9分短縮
- 清川村に隣接する飯山・七沢地区での救急車の到着時間が短縮

清川村はもちろん、市内での緊急車両の到着時間も短縮されたんだ Boo~!

村役場の前に建てられた清川分署

岡消防総務課 ☎223-9366

—あなたの力を地域のために—

まちを守る消防団

ボランティアで組織される消防団は、消防署職員と連携し、消火・救助活動などに当たっています。大規模災害の発生が危ぶまれる中、地域防災の要として重要性が増しています。市では団員を随時募集中。あなたの力を地域のために生かしてみませんか。

岡消防総務課 ☎223-9366



歳末の特別警戒で団員が地域を巡回



イベントで来場者と触れ合う女性消防団員



消防操法訓練で消火技術を向上



資機材を点検する第6分団第6部（岡津古久）の団員たち



女性消防団員は防火指導にも当たる

4月に入団して8カ月間活動し、「地域に貢献している」という充実感を得ています。地域の皆さんと触れ合える機会がたくさんあり、人間関係がとても広がりました。



はんや 半谷善明さん (33・岡津古久)

主な活動

◆一般団員

消火・救助・水防活動、避難支援、消火訓練、警戒パトロール、資機材点検など

◆女性消防団員

火災予防などの広報活動、応急手当での普及・啓発、高齢者などへの防火指導、消防訓練、資機材点検など

対象・任期など

市内在住在勤の18歳以上の方。1期2年。出動手当、公務災害補償、退職報償金、被服貸与など

「広報あつぎ」では、自主財源確保のため広告掲載事業を実施しています。広告掲載の申し込みは(株)横浜メディアアド ☎045-450-1804へ。