

7月25～28日、9時30分～15時(12～13時を除く)。依知南小学校。創立60周年に合わせた建て替えを前に、思い出の校舎を開放。☎不要。☎依知南小学校 ☎245-1166。
《「催し」は2面に続きます》

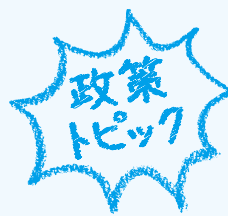

AI解析で現場の状況を素早く把握 災害情報収集システムを導入

風水害や事故など危機・災害の情報を人工知能(AI)でリアルタイムに解析・収集し、リスクを可視化するシステムを導入しました。SNSの投稿や気象データなどから、被害状況を素早く把握し、緊急時の意思決定や市の防災・減災対策に活用していきます。

リアルタイムな情報を取得・分析

SNS投稿

AIの解析で、誤情報を排除した正確な情報を把握できる

気象データ

気象庁などと連携し、各種警報・注意報がすぐに分かる

河川・道路カメラ

全国に約1万台あるカメラの情報が取得できる



地図表示機能で場所を特定

導入の効果

- ・発災直後の現場の様子がすぐに分かる
- ・素早く情報収集できる
- ・直接、現場確認する時間を初動対応に使える
- ・組織内での迅速な情報共有に活用できる

☎危機管理課 ☎225-2190

斎場施設見学会

6月27日、10時30分～12時。市斎場。施設見学と葬儀の説明。定員30人。無料。☎6月15～26日に市斎場 ☎281-8595へ。先着順。



講座

福祉有償運送運転者・セダン等運転者講習会(国土交通大臣認定)

7月28日、9～18時。保健福祉センター。高齢者や障がいがある方などの移動・外出支援を学ぶ。受講後に修了証を授与。市内在住在勤在学で普通自動車運転免許を持つ方36人。無料。☎電話またはファクスに〒住所、氏名、電話番号、生年月日を書き、7月10日までに地域包括ケア推進課 ☎225-2200・☎221-1640へ。抽選。

健康運動指導士による運動講座

8月7・20日①9時30分～②10時45分～(各回45分)。保健福祉センター。健康運動指導士による正しい歩き方、腰痛・膝痛予防の運動、おなか周りをスッキリさせる体操などの講習と実技。市内在住の要介護

認定されていない18歳以上50人。無料。☎7月10日までに健康医療課 ☎225-2201へ。抽選。☎

応急手当普通救命講習会

7月6日、9～12時。消防本部。応急手当の重要性や心肺蘇生法、自動体外式除細動器(AED)の取り扱いなど。市内在住在勤在学の中学生以上30人。無料。☎6月17～25日に救急救命課 ☎223-9365へ。抽選。☎



フレイルチェック

①7月24日、10～12時②9月3日、13時30分～15時(全2回)。あつぎ市民交流プラザ。フレイル(加齢で筋力や心身の活力が低下した状態)の測定と対策を学ぶ。受講経験のある市内在住の65歳以上20人。無料。☎直接、電話またはハガキに講座名、〒住所、氏名、生年月日、電話番号を書き、6月28日(必着)までに〒243-8511地域包括ケア推進課 ☎225-2388へ。抽選。☎

スポーツキャンプ イン 日体大

8月7日、8～18時。日本体育大学健志台キャンパス(横浜市)。実技指導、大学生とのスポーツ交流など。市内在住の小学4～6年生30人。800円程度(保険・昼食代。飲料代は自己負担)。☎7月17日までに市HPから申し込み。抽選。☎スポーツ魅力創造課 ☎225-2531。



マルチメディアボランティアのパソコン・スマホ無料講座

■手ほどき

7月6・18・20・25日。基本操作・アプリ・インターネットなどの個別相談。定員各回6人。

■2日間で学ぶスマートフォン基礎講座

7月4・11日(全2回)。基本操作やアプリの使い方・ダウンロードなどを学ぶ。定員8人。

いずれも9時30分～11時30分。あつぎ市民交流プラザ。無料。☎6月17日から各受講日の前日12時

までにDX推進課 ☎225-2457へ。先着順。スマートフォン・パソコンをお持ちください。

保護者セミナー・登校を渋る時のよい対応の仕方

7月2日、15時30分～16時45分。あつぎ市民交流プラザ。講話と情報交換。子どもの学校生活に心配事がある保護者など15人。☎7月1日までに青少年教育相談センター ☎225-2520へ。先着順。

県央地区の近世仏師・上荻野櫓谷の薬師如来坐像から

6月22日、14時～15時30分。あつぎ郷土博物館。元県立歴史博物館長による仏師の活動や仏像の見方などの講演。定員50人。無料。☎不要。先着順。☎あつぎ郷土博物館 ☎225-2515。

スポーツ協会の教室

●初心者バウンドテニス教室

7月13・20日(全2回)、10～12時。東町スポーツセンター。市内在住在勤在学の小学生以上30人。1000円。

■初心者ジュニア水泳教室

7月20・21日(全2回)、9時30分～11時30分。相川小学校。市内在住の25歳未満の小学生60人。2400円。

■キッズテニス教室

7月21日、1部＝10～12時。市内在住の年中～小学3年生。2部＝13時30分～15時30分。東町スポーツセンター。市内在住の年中～小学6年生。各部25人。800円。

■ジュニアサッカー教室

7月23・24・25日(全3回)、9～11時。ツユキ及川球技場。市内在住の小学生80人。1500円。

●初・中級ボウリング教室

7月27・28日(全2回)、10時30分～12時30分。厚木ツマダボウル。市内在住在勤在学の小学生以上30人。2000円。

いずれも基礎技術の講習。☎ハガキ、ファクス、Eメールに教室名、〒住所、氏名(ふりがな)、年齢(■は学年・キッズテニスは希望の部)、電話番号を書き、6月25日(必着)までに〒243-0039温水西1-27-1スポーツ協会 ☎247-7212・☎248-

受講生募集

あつぎ協働大学特別講座

市内の大学で最新の研究や取り組みなどが学べます。

■生き物大集合!

日時 7月25日 10～12時

場所 東京農業大学

内容 羊毛(ウール)を使った加工体験や、身近な生き物たちの秘密を紹介

対象 小学5・6年生10人

費用 307円(保険代)



詳細はこちら

●デジタルDX人材の基礎知識

日時 8月10日 9時30分～11時30分

場所 松蔭大学

内容 デジタル社会やDX戦略について議論

対象 20歳以上30人

費用 無料



詳細はこちら

いずれも☎7月■1日●15日までに、市HPへ。抽選。

☎生涯学習課 ☎225-2512

募集 夏休みを楽しく!

七沢自然ふれあいセンターの催し

キャンプに森遊び。広い自然の中で、思い切り遊びませんか。

■ステップアップキャンプ

日時 8月5～6日(1泊2日)

内容 野外炊事、キャンプファイヤー、クラフトなど

対象 市内在住の小学4～6年生36人

費用 6000円(材料費、リネン代など)

●チャレンジキャンプ

日時 8月19～22日(3泊4日)

内容 野外炊事、夜通し歩くオーバーナイトハイクなど

対象 市内在住の小学5年～中学3年生24人

費用 1万5000円(材料費、リネン代など)

◆ななさわ森のようちえん・森のたんけん隊

日時 8月14日 14時～16時30分

内容 森探検・遊びなど

対象 市内在住の3～6歳の未就学児20人

費用 500円(材料費、保険料)

☎7月1～24日に講座予約システムへ。☎先着順。

いずれも☎7月■8日●15日までに七沢自然ふれあいセンター ☎248-3500へ。抽選。



詳細はこちら

7151・✉info@atsugi-sports.comへ。抽選。

点訳講座

9月5日～2025年3月27日の木曜(全27回)、10～12時。保健福祉センター。点訳技術の習得。市内在住で修了後ボランティア活動ができる方。1540円(テキスト代)。
☎電話またはファクスに講座名、〒住所、氏名、年齢、電話・ファクス番号を書き、6月15日～7月31日に社会福祉協議会☎225-2789・☎222-7440へ。8月29日に説明会あり。

国際青少年研修協会の講座

■富士山・青少年交流キャンプ
7月30日～8月3日(4泊5日)。朝霧野外活動センター(静岡県)。富士登山や野外炊飯など。小学3年～中学3年生70人。6万5000円。
◆小笠原アドベンチャースクール
8月16～22日(6泊7日)。小笠原村父島・南島。シュノーケリングやシーカヤック、ウミガメの飼育保護など。小学3～6年生25人。20万4000円。
いずれも参加費は施設利用料、食費、交通費など。☎電話またはファクスで7月■9日◆16日までに国際青少年研修協会☎03-6825-3130・☎03-3981-2712へ。先着順。

JAあつぎの講座

■認知症サポーター養成講座
7月8日、10時～11時30分。コグニサイズなど認知症予防体操を学ぶ。市内・清川村在住の18歳以上30人。無料。先着順。
●やさしい薬膳料理講習会
8月2日、10時30分～13時。薬膳カレーなどを作る。市内・清川村在住の18歳以上20人。1800円(材料費他)。先着順。
◆親子で作ろう!夏野菜のキーマカレー
8月20・21日、10時30分～13時。市内産の野菜でカレーなどを作る。市内・清川村在住の小学生の親子15組(1組3人まで)。2人＝1500円、3人＝2000円(材料費他)。抽選。
いずれもJAあつぎ本所。☎■6月17日～●7月5日～◆7月5～24日にJAあつぎ☎221-6881へ。

子育て

中央図書館の催し

■ブックスタート
①6月22日、10時30分～11時30分＝中央図書館。②7月17日、10時30分～11時30分＝アミューあつぎ。読み聞かせの方法や年齢に応じた絵本を紹介し、1冊進呈。市内在住で2023年4月2日以降に生まれた赤ちゃんと保護者(1人1回)。無料。☎不要。母子健康手帳をお持ちください(事前の電話予約で、毎月第2・3木曜の11～12時、14～15時に中央図書館でも可)《絵本などのプレゼントのみ》①中央図書館＝9～17時②依知北・睦合北・小鮎・玉川・相川・森の里・睦合西公民館＝10時～12時30分、13時30分～17時③荻野・南毛利公民館＝10～17時④移動図書館わかあゆ号＝巡回時間内。☎不要。母子健康手帳をお持ちください。
■おひざにだっこのおはなし会
6月26・27日、①10時30分～②11時30分～(各回30分)。中央図書館。歌・手遊び、人形劇、紙芝居の読み聞かせなど。1～4歳程度の幼児と保護者各回12組。無料。☎不要。先着順。
■おはなし会
7月6・7・13・14・20・21・27・28日、14時～14時30分。中央図書館。素話や絵本と紙芝居の読み聞かせなど。4歳～小学2年生程度各回12人。無料。☎不要。先着順。
■こども読書マラソン
本を10冊読むごとに缶バッジやハンドタオルなど図書館オリジナルのあゆコロちゃんグッズをプレゼントします。
《対象》12歳までの子ども(保護者の代筆可)《費用》無料。☎中央図書館や依知北・睦合北・睦合西・荻野・小鮎・玉川・南毛利・相川・森の里公民館図書室、移動図書館わかあゆ号で本の通帳を受け取り、読んだ本を記録して提出。詳しくは市HPに掲載。

あつぎ郷土博物館 運動企画 第57回 博物館の学芸員が、あれこれを語り倒すコーナー。

博物館にあふれる若き情熱 大塚 真由美

博物館のホールには、三田出身の彫刻家・難波孫次郎氏(1914～2010)の作品が並んでいます。本厚木駅前北口広場にある大型のブロンズ、隆々としたハンマー投げの男性像「若き心」の作者と言えば皆さんお分かりでしょうか。

今回紹介する「継走」(塑像)は、1975年頃の日展出品作です。躍動する男性の力強い表現を得意とし、スポーツに打ち込む姿を「正々堂々卑劣なき清純な若き心」と愛しました。「継走」はリレー選手をテーマにした三部作のようですが、右手のバトンを空に高くと掲げた展示作は第一走者でしょうか。彫刻家が表現した「心身一如」の境地を、他の作品も合わせて身近に感じていただければ幸いです。

今年4月、難波氏の作品と関連資料がご遺族から博物館に寄贈されました。睦合地域ゆかりの彫刻家であることから、地域展と併せ6月23日まで展示しています。

難波孫次郎作「継走」

博物館HPはこちら▲

☎あつぎ郷土博物館☎225-2515

いずれも☎中央図書館☎223-0033。

ベビーマッサージ
7月①12日②29日、10時30分～11時30分。あつぎ市民交流プラザ。オイルを使ったマッサージで赤ちゃんとの関わり方を学ぶ。市内在住の生後1～6カ月の赤ちゃんと保護者15組。300円(オイル代)。☎①6月13日～7月3日②7月4～18日に子育て支援センター☎225-2922へ。抽選。♂

シティプラザ《内容》ダンス、演奏など《対象》市内を拠点に活動し、市民が半数以上を占める3～10人で構成される団体30組(他の日程で市民文化祭に出演する団体は除く)《費用》3000円。☎あつぎ市民交流プラザや公民館、市HPにある申込書を、ファクスで7月12日(必着)までに地域文化芸能発表代表・倉石☎226-1577・☎229-8333へ。抽選。

荻野運動公園の指定管理者

《指定期間》2025年4月～(5年間)《資格》法人・団体《選定方法》市指定管理者選定評価委員会が事業計画書などを審査。☎6月17日～7月5日に公園緑地課と市HPで配布する資料を確認し、7月8～22日に直接、公園緑地課☎225-2410へ。



《「募集」は4面に続きます》

募集

市民文化祭の出演団体

文化芸術活動をしている団体を募集します。
《発表日》11月4日《場所》厚木

募集 夏休みボランティア体験

福祉や子育て、美化活動などのボランティアを体験してみませんか。

《対象》市内在住の中学生以上の学生
☎公民館や中学校、市HPなどにある申込書を、直接または郵送、ファクス、Eメールで、7月10日(必着)までに〒243-8511市民協働推進課☎221-0260・✉2800@city.atsugi.kanagawa.jpへ。市HPからも申請可。
☎市民協働推進課☎225-2141

コミュニティカフェで接客を体験

古民家岸邸の七夕

入館無料

風情あふれる古民家で短冊に願いを書き飾りませんか。

日時 6月26日～7月7日(月・火曜は休館) 10～17時

☎あつぎ郷土博物館☎225-2515

参加者募集 発達障がい基礎講座

発達障害を知るための講座を、あつぎ市民交流プラザで開催します。 無料

期日・内容(後日動画配信あり)
初級編＝9月13日 基礎知識と対応方法を学ぶ
中級編＝10月17日、11月14日、12月10日(全3回) 支援の知識や方法を学ぶ
保護者編＝1月22日、2月13日(全2回) 支援情報の提供や当事者の思いを聞く

時間 10～12時
対象 市内在住の勤労在学の方各回60人(託児先着5人。開催日の15日前までに要予約)

☎開催日の5日前までに氏名、電話番号、Eメールアドレス、受講方法、手話通訳の要否を、県央福祉会・☎259-6812・✉hideki.nishioka@tomoni.or.jpへ。先着順。
☎療育相談センターまめの木☎225-2252

7月の

ギャラリー

あつぎ市民交流プラザ
☎225-2510

会場	日程	催し名
あつぎ アートギャラリー (アミューあつぎ5階 あつぎ市民交流プラザ)	7月6・7日	フランスベッド工場直送フェアin厚木
	7月13・14日	小原流相模支部みんなの花展「青夏到来」
	7月24～30日	第33回虹の会展
	7月25～30日	生田紘子個展
	7月31日～8月6日	第78回あつぎ鮎まつり協賛書芸展
ロードギャラリー (厚木地下道)	7月19日～8月14日	ガモー展

あつぎ夢プロジェクト参加者(市民協働提案事業)

- ◆民謡踊りの講習会
7月6日、10～12時。あつぎ市民交流プラザ。定員40人。無料。先着順。
- ◆カラオケ大会予選会
8月17日、11時～15時30分。厚木シティプラザ。定員30人。1000円。抽選。入賞者3人は2025年2月9日のチャンピオン大会に出場。
- いずれも☎ファクスに氏名、電話番号、参加希望事業を書き6月14日～24日にあつぎ夢プロジェクト事務局☎・FAX294-0888へ。☎文化魅力創造課☎225-2508。

市立病院の職員

- ◆事務上級
《対象》1995年4月2日～2003年4月1日生まれの方。
- ◆建築電気・機械(上級)
《対象》1990年4月2日以降生まれで実務経験が3年以上の方。
- 臨床検査技師
《対象》1990年4月2日以降生まれで①臨床検査技師の免許を持つ②2025年の国家試験で取得見込みーのいずれかに該当する方。
- 診療放射線技師
《対象》1995年4月2日以降生まれで①診療放射線技師の免許を持つ②2025年の国家試験で取得見込みーのいずれかに該当する方。
- 作業療法士
《対象》1990年4月2日以降生まれで①作業療法士の免許を持つ②2025年の国家試験で取得見込みー

のいずれかに該当する方。
いずれも募集人数は若干名。試験日は◆9月22日■10月6日。☎◆8月21日までに市立病院HPから申し込み。■市立病院や市役所本庁舎、本厚木・愛甲石田駅連絡所、市立病院HPにある申込書を直接または郵送で9月25日(必着)までに〒243-8588水引1-16-36病院総務課☎221-1570へ。詳細は受験案内に掲載。



情報公開審査会・個人情報保護審査会の委員

情報公開と個人情報保護の案件を調査・審議する委員を募集します。
《応募資格》①市内在住在勤在学で応募日現在18歳以上②平日昼間の会議(年5回程度)に出席できる③他の審議会などの委員でない④市の議員・職員でないーの全てを満たす方各1人《任期》9月～2026年8月31日《報酬》日額7800円(交通費含む)。☎市政情報コーナーや市HPにある申込書を、郵送またはファクス、Eメールで7月16日(必着)までに〒243-8511行政総務課☎225-2287・FAX223-4058・☐0650@city.atsugi.kanagawa.jpへ。選考あり。

お知らせ

湘南ベルマーレのチケットを特別価格で販売

ホームタウンの一つとしてチケットがお得に購入できます。迫力ある試合を現地で応援しませんか。
《日時》6月30日、19時～(京都市サンガF.C.戦)《場所》レモンガススタジアム平塚《席種》バックA指定席《価格》1枚1500円(1人4枚まで)《対象》市内在住の方(同伴者は市外在住も可)。☎6月29日までに湘南ベルマーレHPへ。☎スポーツ魅力創造課☎225-2531。

ひとり親家庭への支援

- 自立支援教育訓練給付金
《講座》雇用保険制度の教育訓練給付指定講座(介護職員初任者研修、医療事務、パソコン研修など)《支給額》1万2001円～20万円(受講料の60%)、看護師などの専門資格の取得を目指す講座を受講した場合は上限160万円(受講料の60%、修業年数に応じる)。
- ◆高等職業訓練促進給付金
《資格》看護師、准看護師、介護福祉士、保育士、理学療法士、作業療法士、歯科衛生士、美容師など《支給期間》修業する全期間(上限48月)《支給額》前年の所得にに応じ、月額10万円(最終1年間は14万円)または7万500円(最終1年間は11万500円)。看護師、介護福祉士、保育士は別途加算あり。
- 高等学校卒業程度認定試験合格支援事業給付金
《講座》試験の合格を目指す講座(通信制、通学制、併用)で市長が適当と認めたもの《支給額》開始時は受講料の40%、修了時・合格時は受講料の10%。通信制は上限15万円。通学制、併用は上限30万円。
- いずれも対象は①20歳未満の子どもを養育②過去に給付を受けていないーの全てを満たす市内在住のひとり親家庭の親(●は子ども

も可)。事前相談が必要。☎子育て給付課☎225-2241。

国民健康保険料が決定

2024年度の納入通知書は6月中旬に発送します。
《医療分》①所得割=23年の総所得金額など(譲渡所得含む)から基礎控除43万円を引いた額の6.35%②均等割=1人2万4929円③平等割=1世帯2万3343円《後期分》①所得割=23年中の総所得金額など(譲渡所得含む)から基礎控除43万円を引いた額の2.19%②均等割=1人8641円③平等割=1世帯8091円《介護分》①所得割=23年中の総所得金額など(譲渡所得含む)から基礎控除43万円を引いた額の2.20%②均等割=1人9993円③平等割=1世帯6870円《限度額》医療分65万円、後期分24万円、介護分17万円。所得金額が基準以下の世帯や未就学児・出産された方のいる世帯は軽減措置あり(23年の所得税の確定申告または市・県民税の申告が必要)。納付は、口座振替やコンビニ、ペイジー(インターネットやATMから納付できるサービス)などを利用してください。詳しくは市HPや同封のチラシに掲載。困窮により納付できない場合は分割納付、減免などもあり。☎国保年金課☎225-2123。

国民年金保険料を納めましょう

国内に住む20～59歳は、国民年金の加入が義務付けられています。自営業者や学生などの「第1号被保険者」は、自分で保険料を納める必要があります。納め忘れがあると老齢基礎年金の計算に含まれない他、障害・遺族基礎年金が受給できない場合があります。☎日本年金機構ねんきん加入者ダイヤル☎0570-003-004。

相続登記申請を忘れずに

4月1日から不動産の相続登記申請が義務化されました。該当する方は手続きをお願いします。詳しくは法務省HPに掲載。☎横浜地方方法務局☎045-641-7943。

7月

移動図書館

わかあゆ号

貸し出しは1人10冊まで。
雨天中止。

☎中央図書館☎223-0033

9・23日	エステスクエア本厚木 勝見公園 緑ヶ丘北公園	13:30～14:00 14:30～15:00 15:30～16:00
10・24日	たちばな幼稚園前 そりだ公園 妻田東児童館	13:15～13:45 14:15～15:00 15:30～16:00
11・25日	くすのき公園 山際公園 西ノ久保公園	13:30～14:00 14:30～15:00 15:30～16:00
12・26日	宮の里公園 下戸田菅原神社 上戸田児童館	10:30～11:30 14:00～14:45 15:15～16:00
2・16・30日	まつかげ台中公園 大谷公園 鷹尾児童館	13:30～14:00 14:15～15:00 15:30～16:00
3・17・31日	愛名第二公園 宮前公園 愛甲児童館	13:30～14:10 14:45～15:15 15:30～16:00
4・18日	長谷公園 毛利台児童館	14:30～15:10 15:30～16:00
5・19日	子合児童遊園 本厚木スカイハイツ 山際児童館	10:30～11:30 14:00～14:45 15:30～16:00

7月

移動 子育てサロン

☎子育て支援センター☎225-2922

1日	荻野	16日	荻野新宿
2日	中依知・藤塚	17日	下古沢・温水恩名
3日	上依知・妻田	18日	愛甲原・上落合
4日	森の里・戸室・厚木ガスリセ	19日	妻田東・七沢
5日	古松台	22日	浅間山
8日	中戸田	23日	毛利台・吾妻町
9日	三田・まつかげ台	24日	下川入・上戸田
10日	宮の里	25日	山際・緑ヶ丘・金田
11日	飯山中部・及川	26日	岡田
12日	鷹尾・上荻野		

厚木ガスリセ以外は全て児童館。保護者・子ども同士の交流と子育て相談の場。小学校就学前までの子どもと保護者。
《時間》10時15分～11時45分。☎不要。

親子ふれあい遊び

親子で触れ合い遊びを楽しみませんか。 無料

◆2歳児
7月5日。2歳児と保護者15組。

■1歳児
7月19日。1歳児と保護者15組。

●7カ月～歩き始めの子ども
7月26日。生後7カ月～歩き始めの子どもと保護者15組。

いずれも10時30分～11時20分。あつぎ市民交流プラザ。対象は市内在住の方。☎◆5月23日～6月26日●6月6日～7月17日■6月17日～7月10日に子育て支援センターへ。抽選。☎

☎子育て支援センター☎225-2922

みんなで楽しく健康に
夏休みは
ふれあいプラザへ

ふれあいプラザは昨年の12月にリニューアルした健康増進施設です。プールや温浴施設、トレーニングルームなど誰でも利用できます。

☎環境事業課☎225-2781



施設の利用方法など
詳細はこちら



■プール

25m (8レーン)・幼児用・流れるプール、ジャグジー



■トレーニングルーム

フリーウエイトコーナー、バイク・ランニングマシン



■温浴施設

浴槽 (男女各二つ)、サウナ、水風呂



■スタジオ

約100平方mのスタジオ (二つ)



■その他

足湯、休憩室、軽食コーナーなど

利用時間・料金

※回数券や月額利用券あり

施設 (時間)	区分	市内料金
プール 9～21時 (土・日曜、祝日は9～19時)	幼児	100円
	小・中学生	200円
	高校生以上	500円
温浴施設 10～20時 (土・日曜、祝日は9～18時)	幼児	80円
	小・中学生	180円
	高校生以上	470円
トレーニングルーム 9～21時 (土・日曜、祝日は9～19時)	高校生以上	400円

入場無料

ふれあいプラザ
フェスティバル



ダンスなどのステージを楽しめるイベントです。

日時 7月21日 12～16時

場所 ふれあいプラザ

内容 ①ヒップホップ・フラダンス、アコースティックギターの演奏などのミニライブ
②東京農業大学生による野菜販売会

☎不要。 詳細はこちら



体を動かして健康に

ふれあいプラザ館長
榎本 聡さん (55)



リニューアルした施設では流れるプールや足湯などの設備を充実させた他、ヨガやダンスなどのスタジオレッスンの種類や回数を増やし、誰でも気軽に利用できるよう、環境を整えています。

夏休み期間中もたくさんの催しを予定していますので、ぜひご家族や友人とお越しください。

将来に備えて

空き家の対策を

空き家を放置すると、建物の老朽化、防犯・防災上の問題などが発生します。自宅が空き家にならないよう対策しましょう。

☎住宅課☎225-2330



《空き家化の予防》

不動産登記の情報整理 4月から、相続で不動産を取得した方は、登記申請が義務化されています。詳細は市HPに掲載。

住まいの将来を家族と相談 自宅を誰が引き継ぎ、どうするか家族で話し合い、方針を決める。

《老朽空き家解体工事補助金》 解体費用の一部を補助します。

対象の工事 ①1年以上空き家②国の住宅の不良度の測定基準または1981年5月31日以前に建てられ、市の空き家の老朽度の測定基準の点数が100点以上③所有権以外の権利が設定されていない―の全てを満たす市内の個人所有の戸建て住宅の解体と敷地を更地にする工事(2025年3月31日までに完了)

対象者 空き家の所有者・相続人、敷地の所有者

☎工事着工前に住宅課に相談。



詳細はこちら

電車・バス・タクシーの使い方を解説

公共交通
パンフレットを発行

より多くの方に市内の電車・バス・タクシーを利用してもらうため、乗り方やバスの路線図などを掲載したパンフレットを作成しました。

☎都市計画課☎225-2357

■内容 バス・タクシーの乗り方、バス・鉄道のお得な乗車制度、市の外出支援事業、交通事業者の連絡先、バス路線図など

■配布場所 公民館、厚木シティプラザ、保健福祉センター、観光協会、本厚木・愛甲石田駅、神奈中バス営業所など

誰もが移動しやすい社会に

公共交通機関を使うと渋滞の緩和や事故のリスク減少につながり、誰もが安全で自由に移動できます。

さらに地球温暖化の原因の一つである二酸化炭素の排出量も削減できます。



あつぎのえいがかん kiki

ありふれた教室	6月21日～
男女残酷物語／サソリ決戦	
骨を掘る男	
プリンス ビューティフル・ストレンジ	6月28日～
湖の女たち	
WALK UP	
あんのこと	7月5日～
ブリーディング・ラブ	
THIS MAN	
蛇の道	7月12日～
ライド・オン	
#つぶやき市長と議会のオキテ劇場版	

鑑賞料、上映時間などの詳細は、直接劇場へ。

☎あつぎのえいがかん kiki☎240-0600

国民健康保険
被保険者証を送付



《有効期限》 2025年7月31日

《郵送期間》 7月12～26日

特定記録郵便で郵送します。窓口での受け取りや簡易書留を希望する場合は、6月17日までに国保年金課へ連絡してください。

マイナンバーカードが
保険証に

専用の読み取り機がある医療機関・薬局で、マイナンバーカードが健康保険証として利用できます。利用にはインターネットや一部のコンビニATMでの登録が必要です。



詳細はこちら

☎国保年金課☎225-2120

春の叙勲・褒章受章者

市内で受章された方を紹介します。(敬称略)

■瑞宝単光章

小河原隆(74・森の里)警察功労＝元県警部補
中村信幸(74・岡田)警察功労＝元県警部補
矢野四郎(74・みはる野)警察功労＝元県警部補

■旭日中綬章

堀江則之(80・上古沢)地方自治功労＝元県議会議員

■旭日双光章

長谷川辰巳(71・戸室)建設業振興功労＝現県建設業協会副会長

■瑞宝双光章

伊藤忠弘(80・鳶尾)保健衛生功労＝元愛川北部病院長
宮本保(86・林)労働行政事務功労＝元神奈川労働基準局労災業務課長

☎秘書課☎225-2009

大雨・台風シーズンを前に 風水害に備えて

避難方法を確認

風水害は、規模や時期が事前に予測できます。いざという時の避難方法を次の手順で確認しておきましょう。

① オールハザードマップを確認

洪水浸水・土砂災害の危険性を確認できるハザードマップを全戸配布しています。自宅周辺の状況を想定しておきましょう。



自宅は…

ない

② 洪水・浸水・土砂災害の危険性が

ある

※ハザードマップで危険性がある区域でも、次の場合は在宅避難が可能です。
①家屋倒壊等氾濫想定区域外
②浸水深より居室が高い
③水や食糧などの備えが十分

ない

③ 安全に避難できる場所が

ある

親戚・知人宅・車中泊避難

近くにある安全な親戚・知人宅やホテルに避難したり、車中避難する方法。

Check

知人宅やホテルの場合

- ☐ 災害時に移動できる距離にあるか
- ☐ 事前に避難する旨の了解を得る
- ☐ 避難時に必要な物品を用意

Check

車中避難の場合

- ☐ 豪雨・強風の中の移動は危険。気象状況を確認して避難
- ☐ 水を飲む、体を動かすなどエコノミー症候群の対策を

近年、集中豪雨や大型の台風などが全国的に増えています。災害から身を守るため、いざという時の行動や備蓄品などの備えを確認しておきましょう。
☎危機管理課 ☎225-2190



2021年8月の大雨で増水した玉川

在宅避難

安全を確保できる場合には、自宅にとどまる。必要な物品の備蓄を。

Check

- ☐ 洪水・浸水・土砂災害の危険性が高い区域に入っていない
 - ☐ 自宅が2階建て以上・建物の構造など強固な造り
 - ☐ 内水ハザードマップも併せて確認
- ※上記の項目などを総合的に見て判断してください

指定緊急避難場所へ

自宅が危険な場合、小学校や公民館などの避難場所へ避難する。

Check

- ☐ 避難する場所は決まっているか ※避難時は開設状況を確認
 - ☐ 避難経路に浸水などの危険性がないか
 - ☐ 非常用持ち出し袋(食料・水など)の用意
- ※避難時には豪雨や強風などの危険がないか確認

災害時の行動を確認

マイタイムラインを作ろう

災害時に確認できるよう、オールハザードマップにある「マイタイムライン」に、避難時の行動を書いておきましょう。

情報収集の方法

防災行政無線で市からの情報を発信します。内容は次の方法でも確認できます。

■市ホームページ

災害時は、市HPのトップページなどに災害情報を掲載します。

■LINE市公式アカウント

《登録方法》

- ①「LINE」アプリをインストールし、ユーザー登録
 - ②ID「@atsugi_city」で検索または二次元コードで厚木市のアカウントを友だち登録
 - ③受信設定で防災行政無線をオンに
- ※1月12日以前に設定した方は再設定が必要

■防災行政無線メールマガジン

事前に登録したEメールアドレスに、防災行政無線の内容を送信します。



メールマガジン登録

■tvkデータ放送

防災行政無線の内容をテレビで配信します。設定は不要。

《操作方法》

- ① テレビで3チャンネル(テレビ神奈川)を選択
- ② リモコンの「dボタン」を押す
- ③ 緑色のボタンを押し、厚木市のページを表示
- ④ 「防災・安全情報」を選び、決定ボタンを押す

■防災ラジオ

普段はラジオとして使え、緊急時は防災行政無線の内容を優先して放送します。

■テレホンサービス

防災行政無線の内容を電話で確認できます。通話料は有料。
☎050-5536-7055

平和への思いを新たに

募集 ピースメッセージ

平和への思いを描いた絵やメッセージを募集し、展示します。

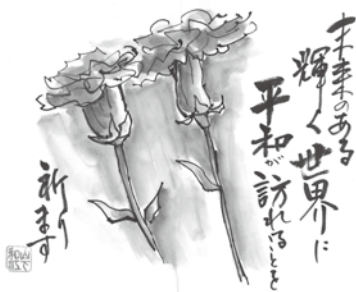

《展示会》8月1～5日 10～16時

《会場》あつき市民交流プラザ

☑地域包括ケア推進課や公民館などにあるハガキに、平和への思いを込めた絵やメッセージを書き、7月19日までに回収箱へ。

☎地域包括ケア推進課 ☎225-2200

まchi 街か伝言板

サークルの情報などを紹介。

◆**無料学習塾「ねこの手」** 日曜、19時～21時15分。保健福祉センター。経済的な理由で塾に行けない・不登校などで学校に通えない小・中学生や高校生向けの塾。☎小室 ☎080-5499-4227。

◆**楽しい社交ダンスサークル** 日曜、14～16時。厚木南公民館他。社交ダンスを楽しむ。未経験者・小・中学生歓迎。月会費1000円。☎松崎 ☎223-4018。

◆**琉球舞踊・エイサー「うりずん」** 第1・2・3月・木曜、9～12時。厚木南公民館他。沖縄の踊りを学び、地域の祭りなどのイベントに参加。無料体験あり。月会費2000円。☎田島 ☎247-6117。

◆**笑いの体操** 木曜、13～15時。あつき市民交流

プラザ。認知機能低下の予防運動や脳活性化の体操。500円(会場代)。☎佐久間 ☎090-6100-0725。

◆**体の使い方教室** 火曜＝10時30分～11時30分、土曜＝17時15分～18時15分。老人福祉センター寿荘。講師から、けがをしにくい・疲れが取れやすい体作りを学ぶ。定員10人。1回1000円(講師代)。☎加藤 ☎090-9292-6788。

◆**朗読グループ「花言葉」** 第2・4水曜、13～15時。あつき市民交流プラザ。エッセーや文学作品などを朗読して作品を楽しむ。18歳以上。無料体験あり。月会費3500円。☎内田 ☎080-1344-0901。

掲載依頼は、市HPにある申込書をファクス、Eメールで広報シティブロモーション課 ☎223-9951・☎0200@city.atsugi.kanagawa.jpへ。電子申請も可。

2023年度 下半期・3月末

予算執行状況

市民の皆さんに財政事情を理解していただくため、毎年6月と12月に予算の執行状況を公表しています。今回は、2023年度下半期(3月31日現在)の執行状況をお知らせします。

財政課 ☎225-2170

予算と収入支出の状況

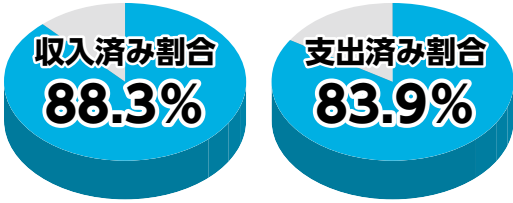

一般会計・特別会計の状況

会計区分		予算現額*	収入済額	収入割合	支出済額	支出割合
一般会計		1126億4311万円	971億3090万円	86.2%	912億4536万円	81.0%
特別会計	公共用地取得事業	14億7333万円	9億547万円	61.5%	13億8210万円	93.8%
	後期高齢者医療事業	36億6027万円	34億5593万円	94.4%	33億7096万円	92.1%
	国民健康保険事業	218億9485万円	201億4360万円	92.0%	204億101万円	93.2%
	介護保険事業	172億9205万円	169億3286万円	97.9%	152億9234万円	88.4%
	小計	443億2050万円	414億3786万円	93.5%	404億4641万円	91.3%
合 計		1569億6361万円	1385億6876万円	88.3%	1316億9177万円	83.9%

市の予算は、一般会計と特別会計に区分されます。一般会計は地方公共団体の一般的な事業を実施するための収入・支出を経理する会計です。特別会計は特定の事業を実施するため、一部の収入と支出を一般会計から切り離して経理する会計です。

病院事業会計と公共下水道事業会計は特別会計ですが、公営企業会計のため、他の特別会計とは区分しています。

一般会計の内訳

歳入

款 名	予算現額	収入済額	収入割合
市税	478億3966万円	470億8343万円	98.4%
地方譲与税	5億2621万円	5億3927万円	102.5%
地方消費税交付金	56億8900万円	60億2232万円	105.9%
国庫支出金	213億2540万円	187億9844万円	88.2%
県支出金	62億4084万円	46億3418万円	74.3%
繰越金	55億6600万円	55億6600万円	100.0%
諸収入	39億4582万円	34億904万円	86.4%
その他	215億1018万円	110億7822万円	51.5%
合 計	1126億4311万円	971億3090万円	86.2%

歳出

款 名	予算現額	支出済額	支出割合
議会費	4億5068万円	4億1206万円	91.4%
総務費	142億2246万円	118億393万円	83.0%
民生費	422億3232万円	380億7174万円	90.1%
衛生費	155億7801万円	127億8084万円	82.0%
労働費	2億4734万円	2億2154万円	89.6%
農林水産業費	9億199万円	6億118万円	66.7%
商工費	36億9485万円	33億1525万円	89.7%
土木費	154億4372万円	84億4936万円	54.7%
消防費	33億4881万円	28億7015万円	85.7%
教育費	111億2764万円	85億8675万円	77.2%
公債費	53億5366万円	41億3256万円	77.2%
予備費	4163万円	0円	—
合 計	1126億4311万円	912億4536万円	81.0%

市税の内訳

区 分	予算現額	収入済額	収入割合
個人市民税	151億3487万円	145億4070万円	96.1%
法人市民税	70億4814万円	70億7215万円	100.3%
固定資産税	207億4204万円	205億9146万円	99.3%
軽自動車税	5億4015万円	5億1994万円	96.3%
市たばこ税	18億7318万円	18億8150万円	100.4%
都市計画税	24億9875万円	24億7500万円	99.0%
入湯税	253万円	269万円	106.3%
合 計	478億3966万円	470億8344万円	98.4%

公営企業会計の状況

特別会計の病院事業と下水道事業は公営企業会計です。(消費税含む)

区 分		予定額	執行額	執行割合
病院	事業収益	116億6702万円	117億7745万円	100.9%
	事業費用	117億7688万円	114億1463万円	96.9%
下水道	事業収益	64億8179万円	64億1134万円	98.9%
	事業費用	64億4890万円	59億4674万円	92.2%

地方債(借入金)

区 分	現在高
病院事業会計	144億3152万円
下水道事業会計	183億3721万円

基金

区 分	現在高
病院事業企業職員退職手当基金	8771万円
病院整備基金	33億8418万円
合 計	34億7189万円

*予算現額には、一般会計と特別会計との資金調整としての繰入金、繰出金が含まれています。それらを除いた予算現額合計は、1518億2061万円となります。

市の財産

種 別		現在高
公有財産	土 地	4077446.38㎡
	建 物	573417.49㎡
	有価証券	5378万円
	出資による権利	10億1030万円
基 金	財政調整基金	160億2877万円
	社会福祉基金	2億432万円
	庁舎整備基金	80億4496万円
	介護保険事業基金	17億7546万円
	一般廃棄物処理施設 建設基金	33億2483万円
	その他16基金	39億4341万円
	基金（計）	333億2175万円

地方債(借入金)

区 分	現在高
一般会計	600億9655万円
公共用地取得事業特別会計	13億6611万円
合 計	614億6266万円

男女共同参画週間

6月23～29日は男女共同参画週間です。全ての人が職場や家庭、学校で個性や能力を発揮できる社会を目指しましょう。



2024年度キャッチフレーズ

「だれもがどれも選べる社会に」

市民協働推進課 ☎225-2215

市民リポーターが
活動を紹介

あつぎびより



市民リポーター
紺野 綾乃さん(44・恩名)

自転車の安全な乗り方を考える

市民リポーターになって初めての撮影は「安全に自転車運転」がテーマでした。私が普段使っているのは3人乗り自転車で、子どもが小さい頃は前後に2人を乗せて送迎や買い物などで大活躍していました。

レポートでは、厚木警察署の方に話を聞きました。今回教わった「自転車安全利用五則」では、車道の左端を走るのが基本、

交差点や信号では一時停止、ヘルメット着用の大切さなどを再確認。ブレーキ・タイヤ・反射材・ライト・車体・ベルという安全に欠かせない点検箇所を覚える「ブタはしゃべる」の合言葉も印象的でした。すぐに実践できることなので、私も意識していきたいと思います。

自転車は身近で便利な乗り物だからこそ、みんなで安全に使うことが大切だと改めて感じました。子どもと関わる仕事をしているので、今回学んだことを伝えていこうと思っています。



事故防止に点検は欠かせない



「ラーメンの味にゴールはない。日々研究して進化させているので、6年前とは味も少し変わっている」と話す安座間さん

子どもからお年寄りまでゆっくりと過ごせる店に

ラーメン屋店主
安座間 雄太さん(41)

6年前、妻田にラーメン屋を開きました。誰でも気楽に過ごせる店を目指しています。

福岡県に生まれ、父も祖父もラーメン屋を経営していました。13歳から店を手伝い、朝は何かもの野菜を切り、放課後や休日でも店に立っていました。中学生の頃に父が店を出したのがきっかけで関東に移り住み、家族のつながりでいくつものラーメン屋で店長を経験。厚木の店で働いた際、お客さんがいい人ばかりで魅力を感じ、厚木で店を開くことを決めました。

大事にしているのはどの年代の方でも入りやすいことです。父の店は座敷席が多く、ゆっくりくつろげる空間だったので、その印象が強かったのかもしれません。家族連れでも入りや



すいようテーブル席を増やし、ベビーカーが通れる通路幅にしました。来た人みんなに満足してほしいので、子どもからお年寄りまで好きなものを選ぶようメニューを豊富にしているのもこだわりです。子どもが「宇宙でいちばんおいしい!」と言ってくれたのはうれしかったです。

材料には市内産の豚肉と骨を使っているの
で、博多の味だけれど厚木のラーメンになっていると思います。これからも来てくれる人たちのためにおいしいラーメンを作りたいです。



平日は一日100杯、休日は200杯ほど作る

無料相談

※相談できる内容や時間は、事前に問い合わせてください。
※要予約 以外は当日直接会場へ。先着順。

あつぎ健康相談ダイヤル24

24時間年中無休

0120-31-4156

医療機関を受診する前に電話で相談を
相談(健康・医療・介護・育児)・医療機関情報

ひとり親家庭等	月～金曜、8時30分～17時 ひとり親家庭などが抱える悩みや自立に関する相談など	子育て給付課 ☎225-2241	2階	市役所本庁舎
税 務	7月1日、13～16時 要予約 (前週から受け付け。先着6人)	市民協働推進課 ☎225-2100 (人権相談は ☎225-2215)	総合相談コーナー(1階)	
登 記	7月8日、13～16時			
法 律	火曜、第2～4水曜。10～16時 要予約 (前週から受け付け。先着9人)			
司法書士法律	6月24日、13～16時 要予約 (前週から受け付け。先着6人)			
交通事故	6月21・28日、7月12日。13～16時			
行 政	6月27日、7月11日。13～16時			
外国 人	木曜、13～16時 ポルトガル語・スペイン語・英語			
不 動 産	7月4日、13～16時			
公 証 人	7月5・19日、13～15時			
行政書士	7月1日、13～16時	都市計画課 ☎225-2401		
人 権	第2～4水曜、13～16時			
特定開発事業紛争	金曜、9～16時 要予約 特定開発事業に関する紛争など	住宅課 ☎225-2330		厚木保健福祉事務所
マンション管理	第3水曜、13～16時 要予約 (7日前まで) 管理組合の運営、長期修繕計画など			
精神保健・認知症	月3回程度。13時30分～16時30分 要予約 心の病気、アルコール・薬物などの依存症、認知症の相談	厚木保健福祉事務所 ☎224-1111		
専門的栄養	9時30分～16時 要予約 難病・合併症の方やその家族への食事相談			
療育歯科	月2回程度(火・水曜)。9～12時、13時30分～16時 要予約 病気や障がい、発達の遅れなどがある3歳未満児			
エイズ・梅毒の検査	月2回程度(木曜)。13時20分～14時10分 要予約 相談は匿名可能で随時受け付け			
消費生活	月～金曜、9時30分～16時 契約などのトラブルや悪質商法など	消費生活センター ☎294-5800	厚木商工会議所(4階)	
多重債務	第1水曜(祝日の場合は第2水曜)、13～16時 要予約			

教 育	月～金曜、9～17時(火曜は20時) 要予約 子どもの教育※電話・Eメールでの相談可	青少年教育相談センター ☎221-8080	6階	市役所第2庁舎
ボランティア	第3金曜、13～16時	市民協働推進課 ☎225-2141	3階	
福祉総合相談	月～金曜、9～17時 福祉に関する相談全般	福祉総合支援課 ☎225-2895	1階	
児童虐待 ヤングケアラー DV	月～金曜、9～17時 DV相談は女性専用	こども家庭センター ☎221-0181・0182		保健福祉センター
女性一般	月～金曜、10～17時 生き方や家庭、職場の悩みなど	女性のための 相談室 ☎221-0123	5階	
女性法律	第3金曜(祝日の場合は第2金曜) 13～16時 要予約			
成年後見	第2・3水曜、13～16時 要予約 司法書士 第3木曜、13～14時 要予約 弁護士	権利擁護支援センター ☎225-2939	4階	
終 活	第2・3火曜、13～15時 要予約 司法書士			
生活習慣病 予 防	6月24日、13時15分～15時20分 要予約 7月4日、9時15分～11時20分 要予約	健康医療課 ☎225-2201	3階	
自殺予防	6月20日、9～12時 要予約(前日まで) 7月1日、13～16時 要予約(前日まで) 臨床心理士による「いのちのサポート相談」		2階	
健 康	月～金曜、9～17時			
子 育 て	8時30分～17時15分	子育て支援センター ☎225-2922	8階	あつぎ市民交流プラザ (アミューあつぎ)
就 労	月～土曜、10～17時 要予約 15～49歳のニートや引きこもりの方の就労	若者サポートステーション ☎297-3067	7階	
勤労者のための 法 律(夜間)	第4金曜、17時20分～20時 要予約 労働条件、賃金不払い、解雇、生活のトラブルなど	産業振興課 ☎225-2585	5階	
起業・経営	第4金曜、10時～12時50分 要予約 起業や経営の悩みなど			
歯と口の 健 康	月～金曜、9～17時	厚木歯科医師会 ☎221-8733		
地 域 の 困りごと	月～土曜、8時30分～17時15分(土曜は12時 まで) 家族の介護や健康の悩み、地域の高 齢者の相談など	各地区の地域包括支援センター (地域包括ケア推進課 ☎225-2047に確認)		