

平成20年度

# 市税概要

厚木市

# 厚 木 市 民 憲 章

(昭和39年2月1日制定)

大山を仰ぎ、相模川の流に臨む郷土、ここに生きるわたくしたち厚木市民は、先人の努力をうけつぎ、県央の近代都市としての発展をめざして、この憲章をかかげ力強く前進しましょう。

- 一、わたくしたち厚木市民は、花や緑を愛し、きれいなまちをつくりましょう。
- 一、わたくしたち厚木市民は、たがいに敬い愛しあい、善意に満ちた家庭とまちをつくりましょう。
- 一、わたくしたち厚木市民は、教養をゆたかにし、文化の高いまちをつくりましょう。
- 一、わたくしたち厚木市民は、健康ではたらき、力あふれるまちをつくりましょう。
- 一、わたくしたち厚木市民は、進んできまりを守り、住みよいまちをつくりましょう。

# 目 次

## 第 1 章 総 括

1	市の概況 .....	5
(1)	厚木市の位置 .....	5
(2)	市域の変遷 .....	5
2	人口・世帯数の推移 .....	6
3	平成20年度一般会計歳入歳出予算(当初) .....	7
4	平成20年度一般会計歳入歳出予算構成図(当初) .....	8
5	平成19年度一般会計・特別会計歳入歳出決算総括表 .....	9
6	平成19年度一般会計歳入決算額 .....	10
7	平成19年度一般会計歳出決算額 .....	11

## 第 2 章 賦 課

8	市税当初予算額前年度対比表 .....	15
9	平成20年度市税歳入予算額の構成(当初) .....	16
10	平成19年度市税歳入決算額の構成 .....	17
11	市税収入の推移 .....	18
12	市税伸長状況表 .....	18
13	市税の伸長率 .....	19
14	徴税費に関する調べ(年度比較) .....	20
15	個人市民税・県民税 .....	21
(1)	個人市民税・県民税の当初調定額の推移(6月末) .....	21
(2)	個人市民税納税義務者の内訳(当初現年分) .....	22
(3)	課税標準所得別納税義務者数(当初) .....	22
(4)	課税標準額所得割等に関する調べ .....	23
(5)	課税標準額段階別納税義務者数(当初) .....	24
(6)	課税標準額段階別総所得金額(当初) .....	25
(7)	事業専従者に関する調べ .....	26
16	法人市民税 .....	27
(1)	税率別調定額前年度対比表 .....	27
(2)	調定額の推移 .....	28
(3)	月別調定額前年度対比表 .....	28
17	固定資産税・都市計画税 .....	29

( 1 ) 固定資産税・都市計画税に関する調べ(当初)	29
( 2 ) 土地に関する概要調書	30
( 3 ) 宅地に関する調べ	32
( 4 ) 家屋に関する概要調書	34
( 5 ) 償却資産に関する概要調書	36
( 6 ) 土地の年度別構成比	38
( 7 ) 家屋の棟数及び床面積調べ	38
18 軽自動車税	39
( 1 ) 軽自動車税に関する調べ(当初)	39
( 2 ) 軽自動車税車種別台数及び調定額の推移(当初)	40
19 市たばこ税に関する調べ	41
20 入湯税に関する調べ	42

### 第 3 章 納 税

21 納税貯蓄組合関係調べ	45
22 市税収入実績調べ	46
23 督促状発送状況調べ	50
24 滞納処分執行状況調べ	51

### 第 4 章 その他の資料

25 市税証明等発行件数	55
26 行政機構と税務事務分掌	56
27 税務職員係別人員調べ	60
28 電算事務実施状況	61
29 市税の税率等一覧表(平成20年度)	62
30 市税税率の変遷	63

## 第 1 章 総括



厚 木 市 章

( 昭 和 30 年 3 月 22 日 制 定 )

あつぎの 3 字と鮎 3 尾をもってあの字型を図案化し、市民の和合と発展を象徴しています。

1 市の概況

平成20年4月1日現在

(1) 厚木市の位置



方位	経度	地名	方位	緯度	地名
極東	東経 139° 22 57	下依知	極北	北緯 35° 31 30	上依知
極西	東経 139° 13 54	七沢	極南	北緯 35° 23 30	戸田

事務所の位置	東経	北緯	海拔
市庁舎(中町3-17-17)	139° 21 56	35° 26 23	20.3m

方向	東西	南北
距離	13.68 km	14.80 km

(2) 市域の変遷

年月日	事項	面積	人口
昭和30年2月1日	厚木町、南毛利村、睦合村、小鮎村及び玉川村が合併し、市制施行	56.50 km <sup>2</sup>	31,295 人
昭和30年7月8日	相川村、依知村を編入	74.90 km <sup>2</sup>	39,409 人
昭和31年9月30日	荻野村を編入	92.69 km <sup>2</sup>	44,652 人
昭和35年10月1日	国勢調査、国土地理院調査	92.84 km <sup>2</sup>	46,239 人
昭和46年9月1日	愛川町との境界を変更	92.86 km <sup>2</sup>	88,330 人
昭和50年5月1日	伊勢原市との境界を変更	92.86 km <sup>2</sup>	106,923 人
平成2年9月1日	国土地理院調査	93.83 km <sup>2</sup>	196,487 人
平成12年10月1日	国勢調査	93.83 km <sup>2</sup>	217,369 人
平成17年10月1日	国勢調査	93.83 km <sup>2</sup>	222,403 人

## 2 人口・世帯数の推移

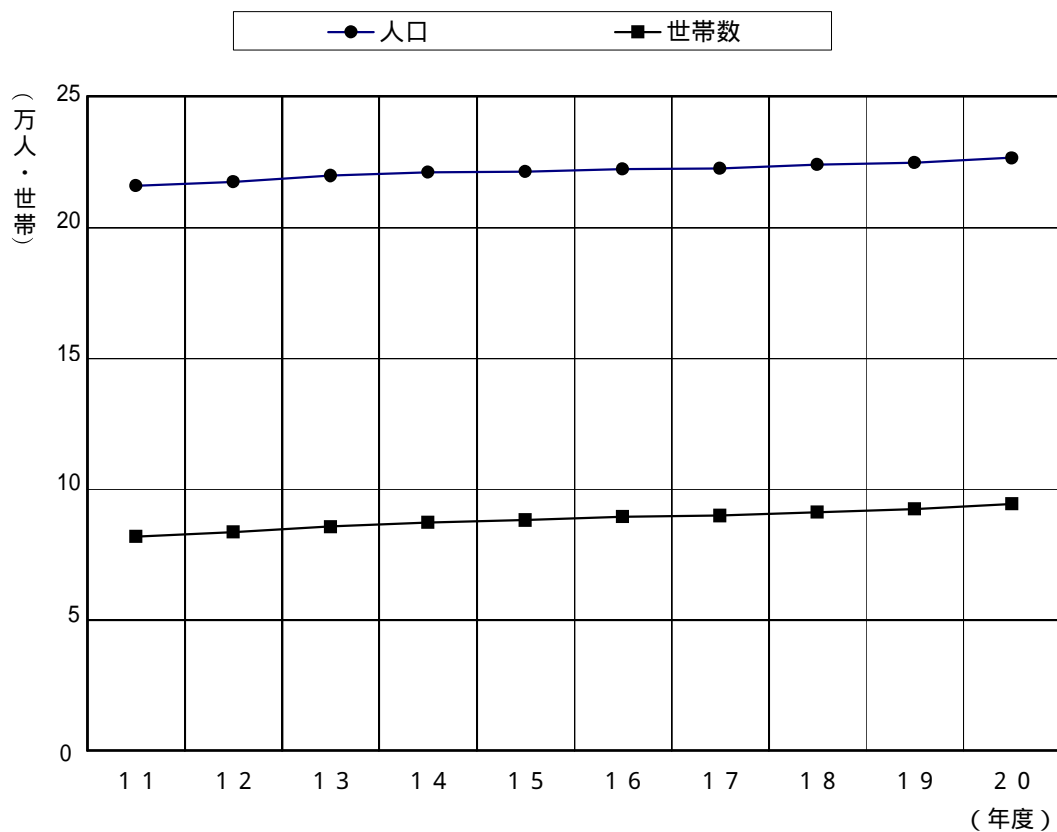

(各年10月1日現在)

区分 年度	世帯数	人口		
		総数	男	女
11	81,738	215,785	112,587	103,198
12	83,474	217,369	113,394	103,975
13	85,553	219,673	114,641	105,032
14	87,118	221,047	115,323	105,724
15	88,034	221,226	115,160	106,066
16	89,373	222,099	115,591	106,508
17	89,740	222,403	116,150	106,253
18	91,152	223,841	116,984	106,857
19	92,378	224,619	117,530	107,089
20	94,325	226,419	118,581	107,838

3 平成20年度一般会計歳入歳出予算（当初）

歳 入 (単位：千円・%)

款 別	予 算 額	構 成 比
5 市 税	47,405,254	63.7
10 地 方 譲 与 税	673,000	0.9
15 利 子 割 交 付 金	120,000	0.2
18 配 当 割 交 付 金	150,000	0.2
21 株 式 等 譲 渡 所 得 割 交 付 金	80,000	0.1
24 地 方 消 費 税 交 付 金	2,800,000	3.8
27 ゴルフ場利用税交 付 金	160,000	0.2
30 自 動 車 取 得 税 交 付 金	780,000	1.0
33 地 方 特 例 交 付 金	370,000	0.5
35 地 方 交 付 税	13,500	0.0
40 交 通 安 全 対 策 特 別 交 付 金	69,000	0.1
45 分 担 金 及 び 負 担 金	548,126	0.7
50 使 用 料 及 び 手 数 料	1,128,687	1.5
55 国 庫 支 出 金	5,933,500	8.0
60 県 支 出 金	3,091,209	4.2
65 財 産 収 入	75,013	0.1
70 寄 附 金	4,781	0.0
75 繰 入 金	2,149,829	2.9
80 繰 越 金	2,300,000	3.1
85 諸 収 入	2,841,401	3.8
90 市 債	3,686,700	5.0
合 計	74,380,000	100.0

歳 出 (単位：千円・%)

款 別	予 算 額	構 成 比
5 議 会 費	424,702	0.6
10 総 務 費	9,071,216	12.2
15 民 生 費	21,884,275	29.4
20 衛 生 費	7,431,468	10.0
25 労 働 費	639,210	0.9
30 農 林 水 産 業 費	746,223	1.0
35 商 工 費	2,422,130	3.2
40 土 木 費	12,254,259	16.5
45 消 防 費	3,171,486	4.3
50 教 育 費	8,853,827	11.9
60 公 債 費	7,368,204	9.9
65 諸 支 出 金	13,000	0.0
70 予 備 費	100,000	0.1
合 計	74,380,000	100.0



4 平成20年度一般会計歳入歳出予算構成図（当初）

〔歳入総額〕

（単位：千円）

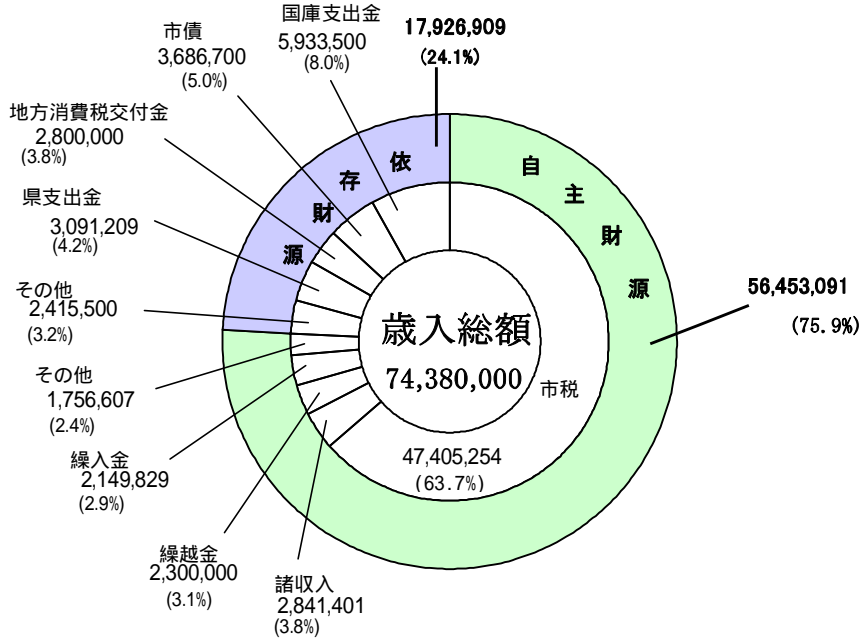

〔目的別歳出〕

（単位：千円）

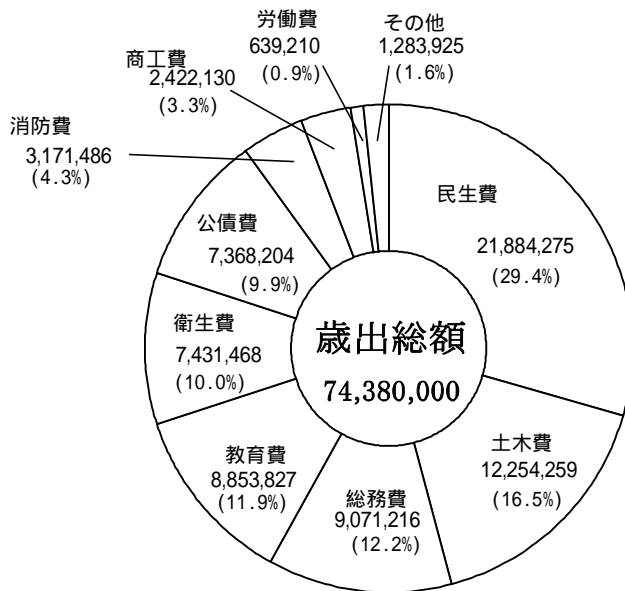

5 平成19年度一般会計・特別会計歳入歳出決算総括表

(歳入) (単位:円)

会計区分	予算現額 (A)	決算額 (B)	増減 (B) - (A)	
一般会計	74,816,536,732	74,614,141,629	202,395,103	
特別会計	公共用地取得事業	42,250,000	42,241,690	8,310
	老人保健医療	9,300,000,000	8,992,012,058	307,987,942
	国民健康保険事業	22,603,978,000	22,424,396,442	179,581,558
	介護保険事業	7,383,560,000	7,261,963,589	121,596,411
	交通災害共済事業	46,341,000	47,011,616	670,616
	自動車駐車場事業	501,907,000	510,627,238	8,720,238
	公共下水道事業	7,518,183,000	7,489,781,117	28,401,883
	小計	47,396,219,000	46,768,033,750	628,185,250
合計	122,212,755,732	121,382,175,379	830,580,353	

(歳出) (単位:円)

会計区分	予算現額 (A)	決算額 (B)	増減 (A) - (B)	
一般会計	74,816,536,732	70,507,546,266	4,308,990,466	
特別会計	公共用地取得事業	42,250,000	42,241,690	8,310
	老人保健医療	9,300,000,000	8,985,113,900	314,886,100
	国民健康保険事業	22,603,978,000	22,073,032,344	530,945,656
	介護保険事業	7,383,560,000	6,999,116,329	384,443,671
	交通災害共済事業	46,341,000	32,789,725	13,551,275
	自動車駐車場事業	501,907,000	497,750,900	4,156,100
	公共下水道事業	7,518,183,000	7,080,948,268	437,234,732
	小計	47,396,219,000	45,710,993,156	1,685,225,844
合計	122,212,755,732	116,218,539,422	5,994,216,310	

## 6 平成19年度一般会計歳入決算額

(単位：円・%)

款 別	当初予算額 (千円)	予算現額 (A)	調 定 額	収入済額 (B)	収入済額 の構成比	収入割合 (B)/(A)
5 市 税	48,589,537	46,716,737,000	51,398,652,822	47,174,286,120	63.2	101.0
10 地方譲与税	658,000	658,000,000	670,596,000	670,596,000	0.9	101.9
15 利子割交付金	232,000	232,000,000	143,807,000	143,807,000	0.2	62.0
18 配当割交付金	70,000	115,000,000	152,626,000	152,626,000	0.2	132.7
21 株式譲渡所得割 交 付 金	61,000	86,000,000	112,952,000	112,952,000	0.2	131.3
24 地方消費税金 交 付 金	2,700,000	2,800,000,000	2,757,281,000	2,757,281,000	3.7	98.5
27 ゴルフ場利用 税 交 付 金	160,000	160,000,000	162,225,665	162,225,665	0.2	101.4
30 自動車取得税 交 付 金	780,000	780,000,000	694,623,000	694,623,000	0.9	89.1
33 地方特例 交 付 金	457,000	457,000,000	376,773,000	376,773,000	0.5	82.4
35 地方交付税	50,000	50,000,000	43,128,000	43,128,000	0.1	86.3
40 交通安全対策 特別交付金	81,000	81,000,000	65,300,000	65,300,000	0.1	80.6
45 分担金及び 負 担 金	539,669	539,669,000	602,392,454	549,812,294	0.7	101.9
50 使用料及び 手 数 料	1,157,841	1,138,723,000	1,197,921,191	1,177,961,431	1.6	103.4
55 国庫支出金	5,095,367	7,033,471,000	6,744,389,274	6,744,389,274	9.0	95.9
60 県 支 出 金	2,783,767	2,939,434,000	2,998,043,835	2,998,043,835	4.0	102.0
65 財 産 収 入	69,488	94,249,000	110,154,403	110,154,403	0.2	116.9
70 寄 附 金	4,781	22,160,000	22,972,444	22,972,444	0.0	103.7
75 繰 入 金	24,657	201,079,000	10,605,585	10,605,585	0.0	5.3
80 繰 越 金	300,000	4,677,377,000	4,677,376,885	4,677,376,885	6.3	100.0
85 諸 収 入	3,434,593	3,533,938,000	3,888,277,004	3,713,527,693	5.0	105.1
90 市 債	708,300	2,500,700,000	2,255,700,000	2,255,700,000	3.0	90.2
合 計	67,957,000	74,816,537,000	79,085,797,562	74,614,141,629	100.0	99.7

## 7 平成19年度一般会計歳出決算額

(単位：円・%)

款 別	当初予算額 (千円)	予算現額 (A)	支出済額 (B)	不用額 (含繰越額)	支出済額 の構成比	支出割合 (B)/(A)
5 議 会 費	421,192	403,199,000	390,057,777	13,141,223	0.6	96.7
10 総 務 費	9,321,902	9,586,759,070	8,962,096,730	624,662,340	12.7	93.5
15 民 生 費	19,981,552	20,027,387,004	19,024,934,321	1,002,452,683	27.0	95.0
20 衛 生 費	7,885,352	9,134,985,000	8,482,563,412	652,421,588	12.0	92.9
25 労 働 費	653,781	650,781,000	635,595,561	15,185,439	0.9	97.7
30 農林水産業費	424,487	587,395,000	569,267,337	18,127,663	0.8	96.9
35 商 工 費	2,294,905	2,371,692,000	2,332,516,538	39,175,462	3.3	98.3
40 土 木 費	7,783,780	11,872,430,170	10,770,960,811	1,101,469,359	15.3	90.7
45 消 防 費	2,871,843	2,888,651,000	2,804,824,978	83,826,022	4.0	97.1
50 教 育 費	8,687,877	9,706,490,558	9,034,026,476	672,464,082	12.8	93.1
60 公 債 費	6,830,329	6,814,498,000	6,800,702,325	13,795,675	9.6	99.8
65 諸 支 出 金	700,000	700,000,000	700,000,000	0	1.0	100.0
70 予 備 費	100,000	72,268,930	0	72,268,930	-	-
合 計	67,957,000	74,816,536,732	70,507,546,266	4,308,990,466	100.0	94.2

## 第 2 章 賦 課

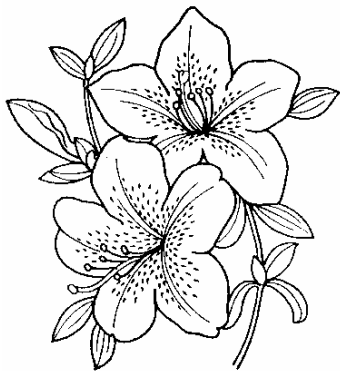

市の花 さつき  
(昭和 44 年 2 月 1 日制定)

さつき (シャクナゲ科)

日本の原産で、関東以西各地に生育し、花は一重、八重、大盃、絞りなど各種園芸品種が多く 6 ~ 7 月に色とりどりの花が開花します。

さつきは主に盆栽、庭園樹、公園に使われ、通常挿木で繁殖し、気候的に本市にふさわしく栽培も簡単です。

8 市税当初予算額前年度対比表

(単位：千円・%)

税 目 \ 年 度		20	19	対前年度比
市 民 税		22,042,287	23,374,832	94.3
個 人	現年課税分	15,200,000	14,200,000	107.0
	滞納繰越分	185,087	170,038	108.9
法 人	現年課税分	6,650,000	9,000,000	73.9
	滞納繰越分	7,200	4,794	150.2
固 定 資 産 税		21,029,061	20,838,256	100.9
土地家屋 償却資産	現年課税分	20,652,000	20,435,000	101.1
	滞納繰越分	277,561	288,656	96.2
国有資産等所在市町村交付金 及び納付金		99,500	114,600	86.8
軽 自 動 車 税		239,903	223,292	107.4
	現年課税分	234,810	220,181	106.6
	滞納繰越分	5,093	3,111	163.7
市 た ば こ 税		1,550,295	1,627,307	95.3
	現年課税分	1,550,294	1,627,306	95.3
	滞納繰越分	1	1	100.0
特 別 土 地 保 有 税		273	153	178.4
	現年課税分	0	0	
	滞納繰越分	273	153	178.4
入 湯 税		6,151	6,451	95.3
	現年課税分	6,150	6,450	95.3
	滞納繰越分	1	1	100.0
都 市 計 画 税		2,537,284	2,519,246	100.7
土地家屋	現年課税分	2,494,000	2,476,000	100.7
	滞納繰越分	43,284	43,246	100.1
現 年 課 税 分 計		46,886,754	48,079,537	97.5
滞 納 繰 越 分 計		518,500	510,000	101.7
市 税 総 計		47,405,254	48,589,537	97.6

9 平成20年度市税歳入予算額の構成(当初)

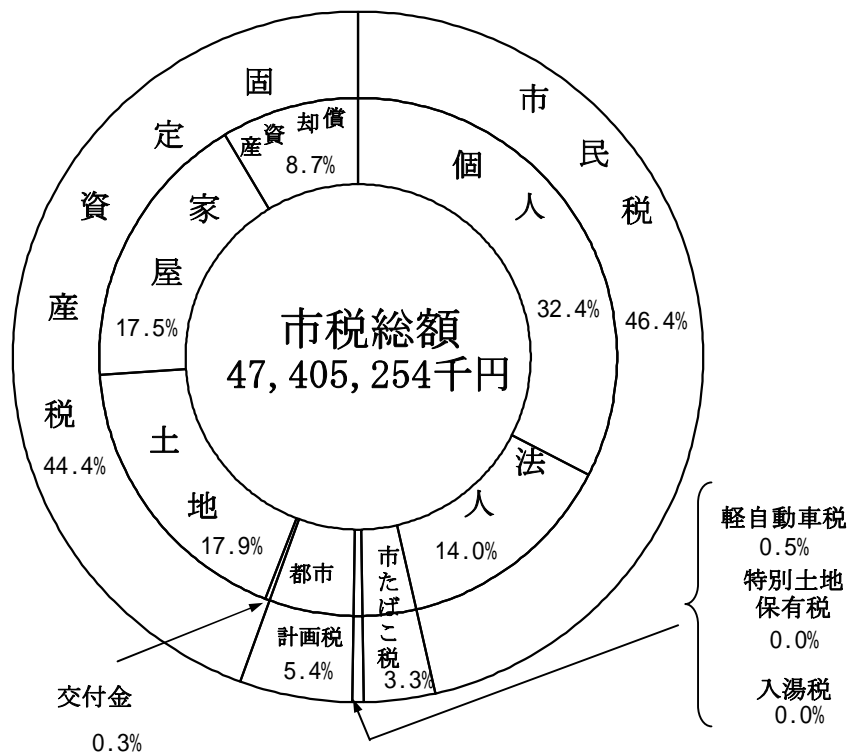

(単位：千円・%)

税目	区分	予 算 額				
		平成20年度	平成19年度	比較増減	対前年度比	
1	普通税	44,861,819	46,063,840	1,202,021	97.4	
	市民税	個人	15,385,087	14,370,038	1,015,049	107.1
		法人	6,657,200	9,004,794	2,347,594	73.9
	固定資産税	固定資産税	21,029,061	20,838,256	190,805	100.9
		固定資産税	20,929,561	20,723,656	205,905	101.0
		交付金	99,500	114,600	15,100	86.8
	軽自動車税	239,903	223,292	16,611	107.4	
	市たばこ税	1,550,295	1,627,307	77,012	95.3	
	特別土地保有税	273	153	120	178.4	
	2	目的税	2,543,435	2,525,697	17,738	100.7
入湯税		6,151	6,451	300	95.3	
都市計画税		2,537,284	2,519,246	18,038	100.7	
合計		47,405,254	48,589,537	1,184,283	97.6	

国有資産等所在市町村交付金及び納付金

10 平成19年度市税歳入決算額の構成

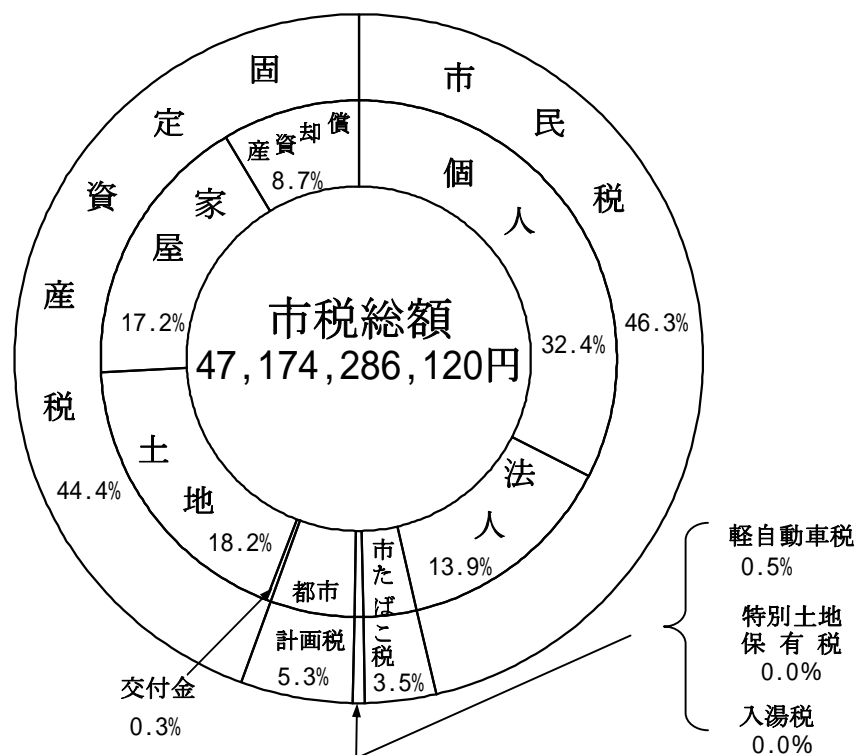

(単位：円・%)

税目	区分	決算額			
		平成19年度	平成18年度	比較増減	対前年度比
1 普通税	市民税	44,644,760,348	44,912,487,237	267,726,889	99.4
	個人	21,821,381,991	22,022,532,713	201,150,722	99.1
	法人	15,253,183,123	13,101,580,916	2,151,602,207	116.4
	固定資産税	6,568,198,868	8,920,951,797	2,352,752,929	73.6
	固定資産税	20,947,663,163	21,025,029,914	77,366,751	99.6
	交付金	20,830,641,863	20,910,345,014	79,703,151	99.6
	軽自動車税	117,021,300	114,684,900	2,336,400	102.0
	市たばこ税	229,450,951	216,629,633	12,821,318	105.9
	特別土地保有税	1,645,764,243	1,646,974,977	1,210,734	99.9
	入湯税	500,000	1,320,000	820,000	37.9
2 目的税	入湯税	2,529,525,772	2,559,435,837	29,910,065	98.8
	都市計画税	6,653,850	6,852,150	198,300	97.1
	都市計画税	2,522,871,922	2,552,583,687	29,711,765	98.8
合計		47,174,286,120	47,471,923,074	297,636,954	99.4

国有資産等所在市町村交付金及び納付金



1 1 市税収入の推移

(単位：千円)

区分 年度	予 算 現 額	調 定 額	収 入 済 額	不 納 欠 損 額	収 入 未 済 額
15	45,311,867	51,123,212	45,845,248	553,706	4,724,257
16	45,717,950	50,820,893	45,894,421	463,929	4,462,543
17	46,287,096	51,694,636	47,202,062	318,077	4,174,495
18	46,545,907	51,577,367	47,471,923	257,209	3,848,235
19	46,716,737	51,398,652	47,174,286	221,597	4,002,769

1 2 市税伸長状況表

(単位：%)

区分 年度	市税予算現額の伸び率	市税収入済額の伸び率	徴 収 率 (対調定額)	人口の伸び率 (1月1日現在)
15	100.4	100.6	89.7	100.3
16	100.9	100.1	90.3	100.4
17	101.2	102.8	91.3	100.6
18	100.6	100.6	92.0	100.0
19	100.4	99.4	91.8	101.1

### 1.3 市税の伸長率

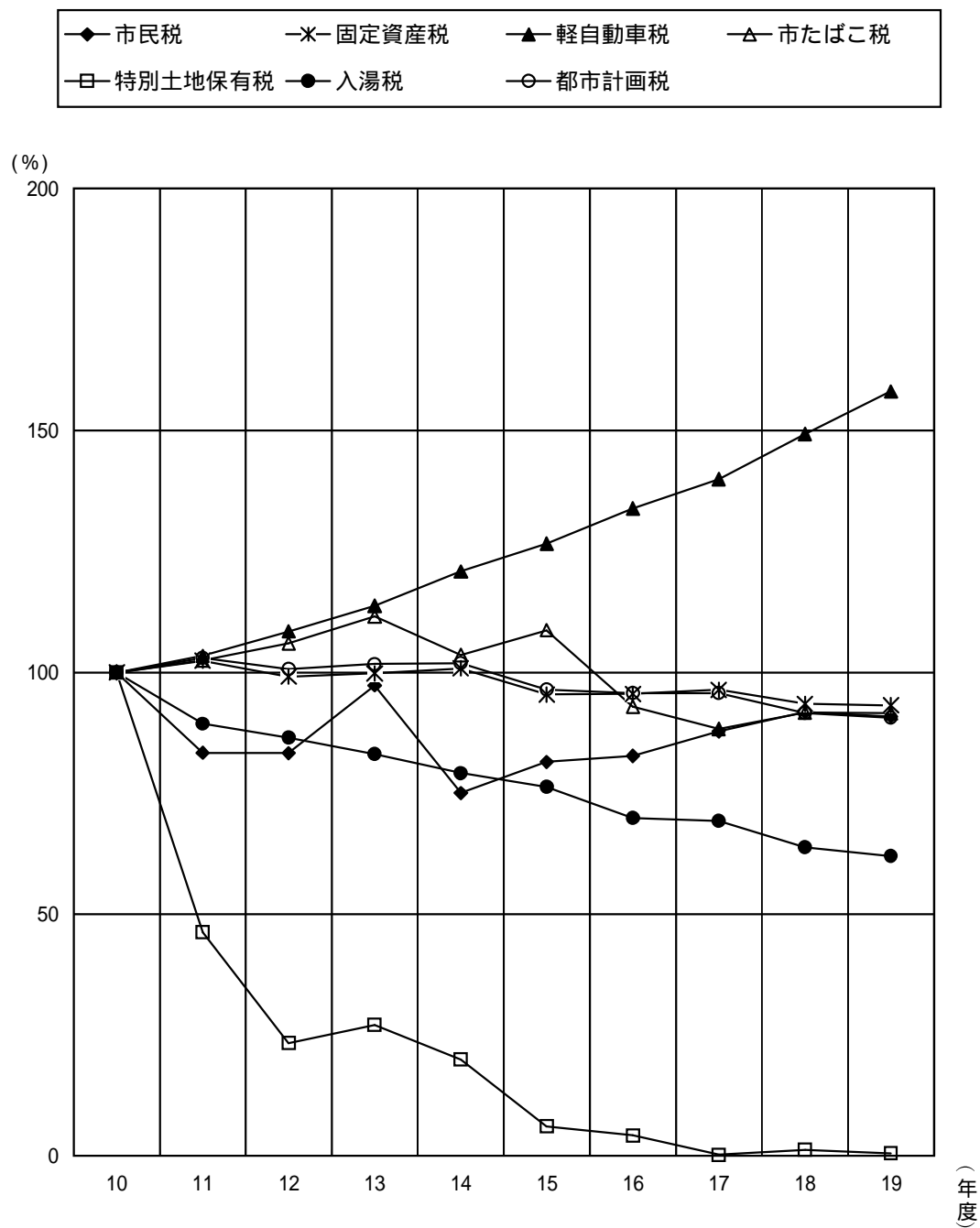

14 徴税費に関する調べ（年度比較）

（単位：千円）

区 分		年 度	19	区 分		年 度	18
税収入額	(1) 市 税		47,174,286	税収入額	(1) 市 税		47,471,923
	(2) 個人 の 県 民 税		9,704,470		(2) 個人 の 県 民 税		5,086,462
	(3) 合 計		56,878,756		(3) 合 計		52,558,385
徴 人件費	(4) 基 本 給		263,777	徴 人件費	(4) 基 本 給		256,704
	(5) 諸 手 当		223,092		(5) 諸 手 当		209,595
	ア 超 過 勤 務 手 当		38,203		ア 超 過 勤 務 手 当		32,956
	イ 税 務 特 別 手 当		0		イ 税 務 特 別 手 当		208
	ウ そ の 他 の 手 当		184,889		ウ そ の 他 の 手 当		176,431
	(6) そ の 他		58,512		(6) そ の 他		54,398
	(7) 小 計		545,381		(7) 小 計		520,697
税 需用費	(8) 旅 費		1,645	税 需用費	(8) 旅 費		1,725
	(9) 賃 金		6,483		(9) 賃 金		5,610
	(10) そ の 他		18,897		(10) そ の 他		20,025
	(11) 小 計		27,025		(11) 小 計		27,360
費 報奨金 及び これに 類する 経費	(12) 納期前納付の報奨金		-	費 報奨金 及び これに 類する 経費	(12) 納期前納付の報奨金		-
	(13) 納税貯蓄組合補助金		600		(13) 納税貯蓄組合補助金		600
	(14) 納 税 奨 励 金		-		(14) 納 税 奨 励 金		-
	(15) そ の 他		-		(15) そ の 他		-
	(16) 小 計		600		(16) 小 計		600
	(17) そ の 他		199,163		(17) そ の 他		123,563
(18) 合 計		772,169	(18) 合 計		672,220		
県税徴収 取 扱 費	(19) 納税義務者数を基準にした金額		439,344	県税徴収 取 扱 費	(19) 納税通知書の数を基準にした金額		7,184
	(20) 報奨金の額に相当する金額		70,033		(20) 徴収額を基準にした金額		355,723
	(21) 合 計		509,377		(21) 報奨金の額に相当する金額		-
(22) 市税徴収取扱費	(18) - (21)		262,792	(22) 市税徴収取扱費	(18) - (22)		309,313
税収入額に対する徴税費の割合	(23) (18) / (3)		1.4%	税収入額に対する徴税費の割合	(24) (18) / (3)		1.3%
	(24) (22) / (1)		0.6%		(25) (23) / (1)		0.7%
徴税職員数4月1日現在			70人	徴税職員数4月1日現在			
				吏 員			65人
				そ の 他 の 職 員			5人
				計			70人

15 個人市民税・県民税

(1) 個人市民税・県民税の当初調定額の推移(6月末)

(単位：人・千円・%)

区 分		年 度						
		16	17	18	19	20		
納税義務者数	普通徴収	40,232	41,668	46,660	47,951	48,400		
	特別徴収	59,158	59,754	60,550	61,471	62,373		
	計	99,390	101,422	107,210	109,422	110,773		
税 額	市 民 税	普通徴収	均等割	97,358	108,115	134,287	140,745	144,472
			所得割	3,679,657	3,370,270	4,298,124	5,078,729	5,082,333
		特別徴収	均等割	151,223	164,184	175,797	180,222	183,009
			所得割	7,559,517	7,859,926	8,405,131	9,953,321	10,182,724
		小 計	11,487,755	11,502,495	13,013,339	15,353,017	15,592,538	
	県 民 税	普通徴収	均等割	32,471	36,041	44,684	60,329	62,600
			所得割	1,443,703	1,351,596	1,752,026	3,402,735	3,407,299
		特別徴収	均等割	51,742	54,730	58,596	75,312	79,302
			所得割	2,947,953	3,047,654	3,271,799	6,293,841	6,829,740
		小 計	4,475,869	4,490,021	5,127,105	9,832,217	10,378,941	
市・県民税	普通徴収	均等割	129,829	144,156	178,971	201,074	207,072	
		所得割	5,123,360	4,721,866	6,050,150	8,481,464	8,489,632	
	特別徴収	均等割	202,965	218,914	234,393	255,534	262,311	
		所得割	10,507,470	10,907,580	11,676,930	16,247,162	17,012,464	
	合 計	15,963,624	15,992,516	18,140,444	25,185,234	25,971,479		
伸 び 率		96.0	100.2	113.4	138.8	103.1		
特定あん分率 (県)		28.07	28.11	28.27	39.03	39.96		

( 2 ) 個人市民税納税義務者の内訳 ( 当初現年分 )

( 単位 : 人 )

区分 年度	均等割のみの者	所得割のみの者	均等割 所得割	の者	合 計
16	4,667	12,777	80,709		98,153
17	3,556	0	95,997		99,553
18	3,076	0	103,117		106,193
19	3,200	0	105,256		108,456
20	3,232	0	106,618		109,850

( 3 ) 課税標準所得別納税義務者数 ( 当初 )

( 単位 : 人 )

区分 年度	給与所得者	営業等所得者	農業所得者	その他の 所得者	合 計
16	80,686	3,776	31	8,993	93,486
17	81,780	3,664	33	10,520	95,997
18	84,482	3,927	45	14,663	103,117
19	86,231	3,856	34	15,135	105,256
20	87,330	3,890	26	15,372	106,618

(注) 均等割のみの者を除く。

## (4) 課税標準額所得割等に関する調べ

(単位：人・千円)

年度		16	17	18	19	20
区分						
納税義務者数		93,486	95,997	103,117	105,256	106,618
総所得金額	総所得金額	351,309,533	355,026,627	370,245,200	376,837,381	380,315,177
	山林所得金額	430	0	0	0	0
	分離譲渡金額等	6,859,925	7,234,615	9,240,463	9,275,206	9,526,406
	計	358,169,888	362,261,242	379,485,663	386,112,587	389,841,583
所得控除額	雑損	12,453	25,909	27,103	13,667	15,588
	医療費	1,679,100	1,820,413	2,078,136	2,351,417	2,593,631
	社会保険料	47,319,306	46,467,400	49,129,134	50,732,408	51,811,889
	小規模共済	601,336	586,314	616,044	634,170	662,864
	生命保険料	2,921,362	2,927,234	3,034,909	3,046,845	3,048,595
	損害保険料	154,140	157,099	165,665	164,845	-
	地震保険料	-	-	-	-	241,411
	寄附金	2,056	1,550	2,530	3,490	3,300
	障害者	664,840	724,040	892,520	921,780	951,320
	老年者	2,820,000	3,513,120	-	-	-
	寡婦	260,800	267,860	354,180	378,860	402,060
	寡夫	40,560	41,340	52,000	59,800	64,740
	勤労学生	2,340	1,820	3,380	2,340	3,120
額	配偶者	9,664,010	10,124,790	10,823,760	10,828,410	10,813,570
	配偶者特別	8,028,170	377,250	442,470	474,250	489,790
	扶養	17,531,280	17,609,970	17,651,420	17,530,710	17,466,250
	同居特障加算分	166,520	178,480	215,970	212,290	211,600
	基礎	30,850,380	31,679,010	34,028,610	34,734,480	35,183,940
計	122,718,653	116,503,599	119,517,831	122,089,762	123,963,668	
課税標準額	総所得金額	228,692,658	238,808,001	250,847,637	254,859,916	256,460,026
	山林所得金額	430	0	0	0	0
	分離譲渡金額等	6,758,147	6,949,642	9,120,195	9,162,909	9,417,889
	計	235,451,235	245,757,643	259,967,832	264,022,825	265,877,915
算出税額	12,275,142	12,804,525	13,420,498	15,548,025	15,654,576	
税額控除額等	6,455	7,894	8,196	10,088	180,316	
調整控除	-	-	-	230,838	233,580	
定率控除額	1,163,321	1,227,116	640,589	-	-	
配当割額・株式等譲渡所得割額控除額	-	5,170	8,369	7,287	7,016	
所得割額	11,105,366	11,564,345	12,750,341	15,288,036	15,233,664	

( 5 ) 課税標準額段階別納税義務者数 ( 当初 )

( 単位 : 人 )

内 訳 段 階	給与所得者	営 業 者 所 得 者	農 業 所 得 者	そ の 他 の 所 得 者	譲渡所得につ いて分離課税 し た 者	計
10万円以下	2,581	191	0	585	239	3,596
10万円超え 100万円以下	19,102	1,255	12	6,775	179	27,323
100万円超え 200万円以下	25,051	1,008	9	4,032	191	30,291
200万円超え 300万円以下	16,597	616	2	1,367	160	18,742
300万円超え 400万円以下	9,025	310	1	547	144	10,027
400万円超え 550万円以下	7,839	198	1	416	131	8,585
550万円超え 700万円以下	3,433	96	0	227	90	3,846
700万円超え 1000万円以下	2,015	77	1	259	88	2,440
1,000万円超え	1,125	123	0	408	112	1,768
合 計	86,768	3,874	26	14,616	1,334	106,618
200万円以下	46,734	2,454	21	11,392	609	61,210
200万円超え 700万円以下	36,894	1,220	4	2,557	525	41,200
700万円超え	3,140	200	1	667	200	4,208

## ( 6 ) 課税標準額段階別総所得金額 ( 当初 )

( 単位 : 千円 )

内 訳 段 階	給 与 所 得 者	営 業 等 者 所 得 者	農 業 所 得 者	そ の 他 の 所 得 者	譲 渡 所 得 に つ い て 分 離 課 税 し た 者	計
10万円以下	1,409,231	164,879	0	499,917	3,008,410	5,082,437
10万円超え 100万円以下	25,961,182	1,980,651	19,736	9,848,002	1,380,481	39,190,052
100万円超え 200万円以下	61,819,753	2,663,421	20,687	9,527,795	1,802,749	75,834,405
200万円超え 300万円以下	61,494,431	2,246,886	8,775	4,807,179	1,270,612	69,827,883
300万円超え 400万円以下	45,017,340	1,489,029	4,209	2,524,349	1,145,880	50,180,807
400万円超え 550万円以下	51,110,515	1,184,857	5,310	2,476,900	1,606,597	56,384,179
550万円超え 700万円以下	27,681,082	744,886	0	1,707,083	1,654,087	31,787,138
700万円超え 1000万円以下	20,650,964	791,153	11,055	2,511,530	1,233,269	25,197,971
1,000万円超え	21,331,510	3,156,143	0	8,019,100	3,849,958	36,356,711
合 計	316,476,008	14,421,905	69,772	41,921,855	16,952,043	389,841,583
200万円以下	89,190,166	4,808,951	40,423	19,875,714	6,191,640	120,106,894
200万円超え 700万円以下	185,303,368	5,665,658	18,294	11,515,511	5,677,176	208,180,007
700万円超え	41,982,474	3,947,296	11,055	10,530,630	5,083,227	61,554,682



(7) 事業専従者に関する調べ

(単位：人・千円)

区分 年度	青色申告				事業専従者を有する白色申告者					
	青色申告 納税 義務者数	事業専従者を有する者			専従者 給与額	納税 義務者数	納税 義務者数	白色事業		専従者 給与額
		専従者 数	専従者					専従者 数	専従者	
			配偶者	配偶者 以外						
11	6,427	1,672	411	4,655,881	1,843	110	92	24	85,126	
12	6,362	1,580	392	4,246,056	1,752	106	91	17	83,728	
13	6,272	1,493	393	4,159,231	1,666	92	79	17	72,578	
14	6,465	1,439	376	4,135,496	1,626	106	86	24	82,305	
15	6,495	1,377	377	3,838,643	1,564	120	102	22	94,239	
16	6,411	1,306	383	3,608,286	1,496	110	91	23	87,018	
17	6,333	1,287	346	3,395,343	1,466	103	88	16	78,453	
18	6,838	1,388	387	3,673,170	1,582	112	95	21	85,490	
19	6,851	1,384	395	3,694,323	1,577	101	89	13	78,583	
20	6,913	1,338	361	3,499,192	1,533	110	95	19	85,815	

16 法人市民税

(1) 税率別調定額前年度対比表

区 分		年 度	19	18	対前年度比	構 成 比
		%	千円	千円	%	%
法人 税 割	確 定 予 定	14.7	3,450,208	5,975,756	57.7	66.9
		13.5	832,726	750,896	110.9	8.4
		12.3	1,160,473	1,068,762	108.6	12.0
	修 正 更 正	14.7	81,448	127,325	64.0	1.4
		13.5	5,948	8,504	69.9	0.1
		12.3	42,698	17,036	250.6	0.2
小 計			5,573,501	7,948,279	70.1	89.0
均 等 割			1,009,110	982,283	102.7	11.0
合 計			6,582,611	8,930,562	73.7	100.0
納 税 義 務 者 数	地 方 税 法 第 三 百 十 二 条 第 一 項	第1号法人	社 69	社 66	104.5	0.9
		第2号法人	40	33	121.2	0.5
		第3号法人	624	615	101.5	8.5
		第4号法人	70	77	90.9	1.1
		第5号法人	482	473	101.9	6.6
		第6号法人	118	109	108.3	1.5
		第7号法人	1,218	1,247	97.7	17.3
		第8号法人	52	46	113.0	0.6
		第9号法人	4,566	4,530	100.8	63.0
		法人でない 社 団 等	0	0	-	-
	計			7,239	7,196	100.6

(2) 調定額の推移

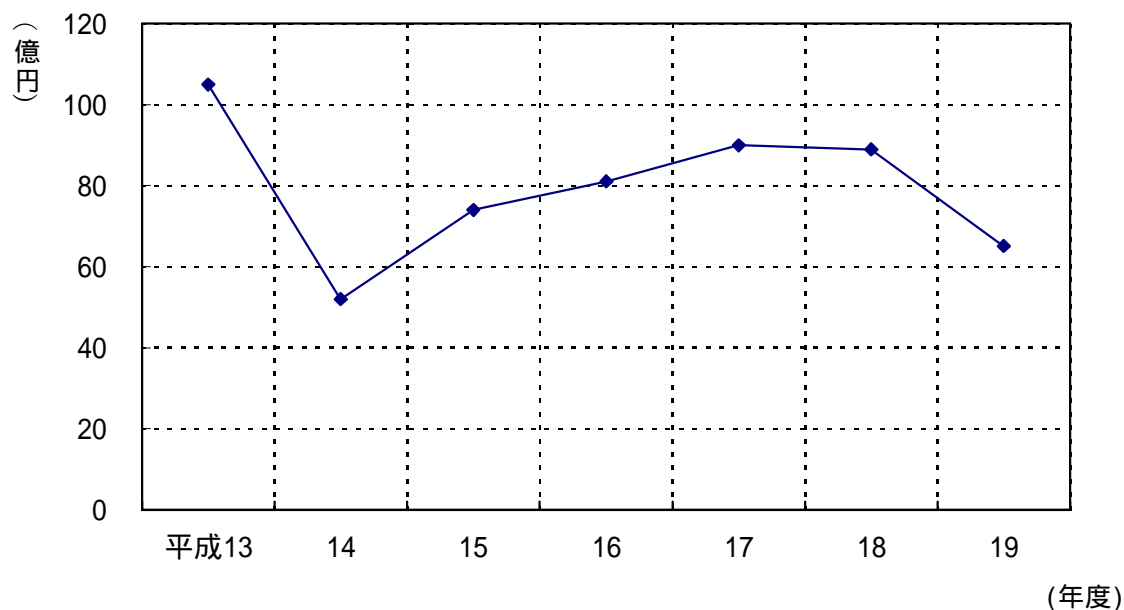

(3) 月別調定額前年度対比表

(単位: 円・件・%)

年度 月	19		18		調定額 対前年度比
	調定額	申告件数	調定額	申告件数	
4	201,377,000	667	180,382,700	690	111.6
5	448,653,900	1,479	427,526,600	1,415	104.9
6	2,156,452,700	1,571	4,310,696,500	1,563	50.0
7	576,692,100	829	1,070,815,900	857	53.9
8	348,154,800	851	338,446,700	836	102.9
9	163,376,100	597	144,766,600	630	112.9
10	159,316,500	842	152,548,600	810	104.4
11	1,632,232,400	1,710	1,401,725,800	1,770	116.4
12	117,585,500	608	108,122,200	604	108.8
1	128,445,400	404	123,550,900	384	104.0
2	350,316,100	918	413,540,500	819	84.7
3	300,008,600	554	258,438,400	614	116.1
計	6,582,611,100	11,030	8,930,561,400	10,992	73.7

17 固定資産税・都市計画税

(1) 固定資産税・都市計画税に関する調べ(当初)

(単位：千円)

区分	年 度	固定資産税課税標準額	都市計画税課税標準額
土地 ・ 家 屋	16	1,283,167,539	1,336,988,618
	17	1,277,980,877	1,335,105,477
	18	1,210,838,238	1,266,522,069
	19	1,234,127,576	1,273,880,186
	20	1,261,910,388	1,299,563,063
償 却 資 産	16	280,682,243	-
	17	283,963,251	-
	18	289,992,876	-
	19	295,533,906	-
	20	297,214,376	-
計	16	1,563,849,782	1,336,988,618
	17	1,561,944,128	1,335,105,477
	18	1,500,831,114	1,266,522,069
	19	1,529,661,482	1,273,880,186
	20	1,559,124,764	1,299,563,063

( 2 ) 土地に関する概要調書

区分 地目	地 積				決 定		
	非課税地積 (㎡) (イ)	評価総地積 (㎡) (ロ)	法定免税点 未満のもの (㎡) (ハ)	法定免税点 以上のもの (㎡) - (ハ) (ニ)	総 額 (千円) (ホ)	法定免税点 未満のもの (千円) (ヘ)	
田	一般田	33,721	5,227,538	331,870	4,895,668	522,134	33,027
	介在田等		52,256		52,256	3,742,429	
畑	一般畑	36,014	7,664,414	745,569	6,918,845	484,528	46,298
	介在畑等	116,774	1,063,772	47	1,063,725	65,496,864	2,342
宅 地	小規模 住宅用地		9,987,839	3,435	9,984,404	736,312,192	196,893
	一般 住宅用地		3,482,543	945	3,481,598	198,520,983	40,637
	商業地等 (非住宅用地)		7,417,335	19	7,417,316	443,122,432	985
	計	2,401,503	20,887,717	4,399	20,883,318	1,377,955,607	238,515
塩 田							
鉱 泉 地		20		20	593		
池 沼							
山 林	一般山林	10,712,221	14,920,722	1,422,139	13,498,583	439,152	46,008
	介在山林		20,720	15	20,705	385,593	174
牧 場		25,658		25,658	11,931		
原 野	421	322,912	15,676	307,236	5,290	357	
雑 種 地	ゴルフ場 の用地	30,157	3,659,904		3,659,904	16,588,186	
	遊園地等 の用地	659,869					
	鉄軌道 用地		58,041		58,041	4,782,070	
	その他の 雑種地	1,072,649	4,887,581	115,418	4,772,163	195,730,391	89,351
計	1,762,675	8,605,526	115,418	8,490,108	217,100,647	89,351	
そ の 他	19,975,416						
合 計	35,038,745	58,791,255	2,635,133	56,156,122	1,666,144,768	456,072	

価 格		筆 数				単位当たり価格	
法定免税点 以上のもの (ホ) - (ヘ) (千円) (ト)	(ト)に係る課 税標準額(千 円)(チ)	非課税地 筆 数 (筆)(リ)	評 価 総 筆 数 (筆)(ヌ)	法定免税 点未満の もの (筆)(ル)	法定免税点 以上のもの (ヌ) - (ル) (筆) (ヲ)	平 均 価 格 (ホ)/(ロ) (円/㎡)(ワ)	最高価格 (円/㎡) (力)
489,107	489,107	58	8,307	580	7,727	100	113
3,742,429	1,021,918		111		111	71,617	139,639
438,230	438,230	86	14,389	1,645	12,744	63	81
65,494,522	17,962,671	154	3,102	5	3,097	61,570	140,000
736,115,299	102,151,899		62,104	308	61,796	73,721	378,700
198,480,346	54,634,616		25,084	126	24,958	57,005	378,700
443,121,447	298,554,178		10,577	10	10,567	59,741	710,659
1,377,717,092	455,340,693	2,355	97,765	444	97,321	65,970	710,659
593	593		6		6	29,650	41,358
393,144	393,144	1,281	10,119	1,794	8,325	29	44
385,419	238,905		84	2	82	18,610	31,591
11,931	11,931		32		32	465	465
4,933	4,933	5	142	18	124	16	25
16,588,186	11,611,730	147	2,600		2,600	4,532	17,900
		566					
4,782,070	3,309,540		68		68	82,391	328,726
195,641,040	128,094,294	1,884	14,870	1,080	13,790	40,046	414,944
217,011,296	143,015,564	2,597	17,538	1,080	16,458	25,228	414,944
		73,359					
1,665,688,696	618,917,689	79,895	151,595	5,568	146,027	28,340	

(3) 宅地に関する調べ

地区別	区分	地積		決定価格	
		(㎡)	(イ)	(千円)	(口)
商業地区	繁華街				
	高度商業地区				
	高度商業地区		122,008		39,039,035
	普通商業地区		453,158		57,031,450
	計		575,166		96,070,485
住宅地区	併用住宅地区		1,548,890		133,215,373
	高級住宅地区				
	普通住宅地区		10,958,814		830,610,741
	計		12,507,704		963,826,114
工業地区	大工場地区		2,758,420		113,240,423
	中小工場地区		1,999,169		112,259,785
	家内工業地区				
	計		4,757,589		225,500,208
村落地区	集団地区		1,726,212		57,004,470
	村落地区		1,272,571		35,092,459
	計		2,998,783		92,096,929
観光地区					
農業用施設の用に供する宅地			43,944		222,688
生産緑地地区内の宅地			132		668
合計			20,883,318		1,377,717,092

課税標準額 (千円) (八)	筆数 (筆)	単位当たり価格	
		平均価格 (口) (イ) (円/㎡)	最高価格 (円/㎡)
25,387,688	427	319,971	710,659
26,497,121	1,511	125,853	363,230
51,884,809	1,938	167,031	710,659
53,731,466	5,113	86,007	181,540
169,517,483	55,874	75,794	161,450
223,248,949	60,987	77,059	181,540
79,120,975	651	41,053	74,220
74,997,232	3,056	56,153	109,450
154,118,207	3,707	47,398	109,450
14,996,773	6,341	33,023	44,550
10,935,606	4,224	27,576	47,000
25,932,379	10,565	30,711	47,000
155,881	136	5,068	5,113
468	2	5,061	5,072
455,340,693	77,335	65,972	710,659



( 4 ) 家屋に関する概要調書

区 分		所 有 者 数 (人)	棟 数 (棟)	床 面 積 (㎡)
木 造	総 数		50,317	5,092,832
	法定免税点 未満のもの		1,744	55,055
	法定免税点 以上のもの		48,573	5,037,777
木 造 以 外	総 数		16,550	8,722,659
	法定免税点 未満のもの		182	3,393
	法定免税点 以上のもの		16,368	8,719,266
合 計	総 数	60,360	66,867	13,815,491
	法定免税点 未満のもの	1,533	1,926	58,448
	法定免税点 以上のもの	58,827	64,941	13,757,043

決 定 価 格 (千円)	1m <sup>2</sup> 当たり価格 (円)
152,227,769	29,891
93,036	1,690
152,134,733	30,199
493,844,584	56,616
15,319	4,515
493,829,265	56,637
646,072,353	46,764
108,355	1,854
645,963,998	46,955

参考

実際免税点の額	200,000円
---------	----------

(5) 償却資産に関する概要調書

総括表

種 類		決 定 価 格 (千円)	課 税 標 準 額 (千円)
市町村長が価格等を決定したもの	構 築 物	59,115,214	58,940,852
	機 械 及 び 装 置	127,904,173	125,953,016
	船 舶	11,685	11,685
	航 空 機		
	車 輜 及 び 運 搬 具	1,106,279	1,106,279
	工 具、器 具 及 び 備 品	79,219,738	79,057,424
	調 整 額		
	小 計 (ハ)	267,357,089	265,069,256
法第389条関係	総務大臣が価格等を決定し、配分したもの	33,671,670	32,140,327
	道府県知事が価格等を決定し、配分したもの	4,793	4,793
	小 計 (ニ)	33,676,463	32,145,120
法第743条第1項の規定により道府県知事が価格等を決定したもの(ホ)			
合 計 (ハ) + (ニ) + (ホ)		301,033,552	297,214,376
同上内訳	市 町 村 分 の 額		297,214,376
	道 府 県 分 の 額		

市町村長が価格等を決定したもののうち、法第349条の3又は法附則第15条の規定の適用を

区 分	法第349条の3						第3項	第4項	第7項
	第1項	第3項	第9項	第21項	第22項	第30項			
決定価格 (千円)	493	2,501,072	4,096	636,919	271,865	6,549	231,358	533	2,445
課税標準額 (千円)	328	1,153,012	2,048	219,493	135,933	2,183	47,662	178	1,630

納税義務者数に関する調べ

納税義務者数	個人	1,197
	法人	5,356
	計	6,553

課 税 標 準 額 の 内 訳	
法第349条の3、法附則第15条の規定の適用を受けるもの (イ) (千円)	(イ)以外のもの (ロ) (千円)
90,167	58,850,685
1,652,085	124,300,931
	11,685
	1,106,279
164,892	78,892,532
1,907,144	263,162,112

受けるものに関する調べ

法附則第15条										合計
第18項	第19項	第20項	第49項	第50項	第53項	旧第13項	旧第15項	旧第28項	旧第36項	
171,128	9,524	24,126	12,007	5,047	254,763	16,807	15,135	28,997	2,113	4,194,977
128,346	7,271	20,030	6,003	3,964	127,382	14,006	12,786	23,198	1,691	1,907,144

( 6 ) 土地の年度別構成比

(単位：%)

区分 年度	田	畑	宅地	山林	その他	評価総地積 (千㎡)
1 1	9.9	16.0	33.2	25.1	15.8	59,427
1 2	9.8	16.0	33.5	25.2	15.5	59,293
1 3	9.5	16.0	33.8	25.2	15.4	59,016
1 4	9.4	15.9	34	25.3	15.4	58,938
1 5	9.3	15.7	34.2	25.4	15.3	58,807
1 6	9.3	15.5	34.5	25.5	15.3	58,909
1 7	9.3	15.4	34.8	25.3	15.3	58,821
1 8	9.1	15.1	35.1	25.3	15.4	58,830
1 9	9.0	15.0	35.3	25.4	15.3	58,816
2 0	9.0	14.8	35.5	25.4	15.3	58,791

( 7 ) 家屋の棟数及び床面積調べ

(各年度1月現在)

区分 年度	総棟数 (棟)			総床面積 (㎡)		
	計	木造	木造以外	計	木造	木造以外
1 1	61,829	46,604	15,225	12,064,358	4,442,461	7,621,897
1 2	62,381	46,904	15,477	12,324,464	4,510,378	7,814,086
1 3	63,129	47,183	15,946	12,530,291	4,576,868	7,953,423
1 4	63,666	47,562	16,104	12,773,046	4,645,966	8,127,080
1 5	64,155	47,883	16,272	12,960,435	4,721,706	8,238,729
1 6	64,743	48,271	16,472	13,027,632	4,788,903	8,238,729
1 7	65,498	48,899	16,599	13,420,594	4,951,993	8,468,601
1 8	65,697	49,465	16,232	13,297,447	4,948,907	8,348,540
1 9	67,996	50,988	17,008	13,550,528	5,033,401	8,517,127
2 0	66,867	50,317	16,550	13,815,491	5,092,832	8,722,659

区分所有されている共同住宅などについては、居宅数でなく、1つの建物を1棟とした。

18 軽自動車税

(1) 軽自動車税に関する調べ(当初)

平成20年4月1日現在(単位:台・円)

区分 車種	賦課期日現在台数			非課税 台数	減免 台数	差引課税 台数	税率	調定額		
	一般	官公署	計							
原動機付自転車	50cc以下	16,436	13	16,449	13	1	16,435	1,000	16,435,000	
	50cc超 90cc以下	1,078	31	1,109	31	1	1,077	1,200	1,292,400	
	90cc超 125cc以下	2,089	10	2,099	10	0	2,089	1,600	3,342,400	
	ミニカー	185	0	185	0	0	185	2,500	462,500	
	小計	19,788	54	19,842	54	2	19,786		21,532,300	
軽自動車及び小型特殊自動車	二輪車 (側車付のものを含む)	4,248	21	4,269	21	0	4,248	2,400	10,195,200	
	三輪車	7	0	7	0	0	7	3,100	21,700	
	四輪車	乗用	1	0	1	0	0	1	5,500	5,500
		営業用 自家用	22,110	5	22,115	5	157	21,953	7,200	158,061,600
	貨物用	営業用	554	0	554	0	1	553	3,000	1,659,000
		自家用	10,098	55	10,153	55	58	10,040	4,000	40,160,000
	農耕用	1,265	3	1,268	3	0	1,265	1,600	2,024,000	
	特殊作業用	283	0	283	0	0	283	4,700	1,330,100	
小計	38,566	84	38,650	84	216	38,350		213,457,100		
二輪の小型自動車	3,618	33	3,651	33	0	3,618	4,000	14,472,000		
合計	61,972	171	62,143	171	218	61,754		249,461,400		

## (2) 軽自動車税車種別台数及び調定額の推移(当初)

(単位:台・円・%)

車種	年度	18		19		20		
		台数	対前年度比	台数	対前年度比	台数	対前年度比	構成比
原動機付自転車	50cc以下	16,880	98.8	16,908	100.2	16,435	97.2	26.6
		16,880,000	98.8	16,908,000	100.2	16,435,000	97.2	6.6
	50cc超 90cc以下	1,057	99.9	1,047	99.1	1,077	102.9	1.7
		1,268,400	99.9	1,256,400	99.1	1,292,400	102.9	0.5
	90cc超 125cc以下	1,728	110.3	1,905	110.2	2,089	109.7	3.4
		2,764,800	110.3	3,048,000	110.2	3,342,400	109.7	1.3
ミニカー	88	169.2	149	169.3	185	124.2	0.3	
	220,000	169.2	372,500	169.3	462,500	124.2	0.2	
小計	19,753	99.9	20,009	101.3	19,786	98.9	32.0	
	21,133,200	100.6	21,584,900	102.1	21,532,300	99.8	8.6	
軽自動車及び小型特殊自動車	二輪車 (側車付きのものを含む)	4,024	105.8	4,189	104.1	4,248	101.4	6.9
		9,657,600	105.8	10,053,600	104.1	10,195,200	101.4	4.1
三輪車	6	150.0	5	83.3	7	140.0	0.0	
	18,600	150.0	15,500	83.3	21,700	140.0	0.0	
四輪車	乗用	営業用	0	1	1	100.0	0.0	
		自家用	0	5,500	5,500	100.0	0.0	
	米軍	18,892	108.8	20,527	108.7	21,953	106.9	35.5
		136,022,400	108.8	147,794,400	108.7	158,061,600	106.9	63.4
	1		3,000		0		0.0	
0		0		0		0.0		
貨物用	営業用	468	101.7	487	104.1	553	113.6	0.9
	1,404,000	101.7	1,461,000	104.1	1,659,000	113.6	0.7	
自家用	9,742	100.1	9,870	101.3	10,040	101.7	16.3	
	38,968,000	100.1	39,480,000	101.3	40,160,000	101.7	16.1	
農耕用	1,232	99.7	1,250	101.5	1,265	101.2	2.0	
	1,971,200	99.7	2,000,000	101.5	2,024,000	101.2	0.8	
特殊作業用	241	96.0	277	114.9	283	102.2	0.5	
	1,132,700	96.0	1,301,900	114.9	1,330,100	102.2	0.5	
小計	34,605	105.4	36,606	105.8	38,350	104.8	62.1	
	189,174,500	106.5	202,111,900	106.8	213,457,100	105.6	85.6	
二輪の小型自動車	3,473	104.4	3,533	101.7	3,618	102.4	5.9	
	13,892,000	104.4	14,132,000	101.7	14,472,000	102.4	5.8	
合計	57,831	103.4	60,148	104.0	61,754	102.7	100.0	
	224,199,700	105.8	237,828,800	106.1	249,461,400	104.9	100.0	

(注) 表中米軍は「厚木市アメリカ合衆国軍隊の構成員等が所有する軽自動車等に対する軽自動車税の賦課徴収の特例に関する条例」に基づき課税したもの

19 市たばこ税に関する調べ

上欄...調定額(円)、下欄...前月売上本数(本)

年度 申告月	17	対前年度比 (%)	18	対前年度比 (%)	19	対前年度比 (%)
4	133,796,323	74.9	135,821,787	101.5	142,663,885	105.0
	45,067,857	75.0	45,768,036	101.6	43,420,939	94.9
5	131,384,449	78.3	125,365,711	95.4	137,764,352	109.9
	44,271,745	78.4	42,250,230	95.4	41,920,274	99.2
6	130,348,596	96.1	134,955,707	103.5	143,054,499	106.0
	43,926,926	96.2	45,481,318	103.5	43,538,822	95.7
7	134,837,735	99.0	196,682,486	145.9	136,749,799	69.5
	45,435,844	99.0	66,273,071	145.9	41,620,292	62.8
8	129,765,975	93.0	93,599,222	72.1	144,811,602	154.7
	43,727,328	93.0	28,501,119	65.2	44,071,432	154.6
9	140,830,965	101.2	137,289,852	97.5	145,840,480	106.2
	47,450,462	101.2	41,794,780	88.1	44,388,744	106.2
10	139,174,993	104.2	135,353,280	97.3	129,558,692	95.7
	46,889,907	104.2	41,198,099	87.9	39,426,072	95.7
11	133,566,457	106.3	142,834,285	106.9	138,895,430	97.2
	45,010,703	106.3	43,473,186	96.6	42,273,527	97.2
12	130,611,740	96.3	138,496,291	106.0	136,288,657	98.4
	44,013,342	96.3	42,147,182	95.8	41,482,602	98.4
1	148,343,048	101.3	148,859,470	100.3	145,754,115	97.9
	49,996,062	101.3	45,305,480	90.6	44,359,886	97.9
2	114,765,016	100.6	123,802,640	107.9	120,364,255	97.2
	38,674,971	100.6	37,666,045	97.4	36,627,579	97.2
3	118,591,662	102.0	125,546,917	105.9	123,988,303	98.8
	39,962,530	102.0	38,208,541	95.6	37,735,916	98.8
手持品 課税			8,367,329			
計	1,586,016,959	95.0	1,646,974,977	103.8	1,645,734,069	99.9
	534,427,677	95.1	544,192,535	101.8	500,866,085	92.0

区分 年度	売り渡し本数 (本)	税 率	税 額 (円)
15	680,083,611	[平成15年6月までの売渡分] ・旧3級品の紙巻たばこを除く製造たばこ千本につき2,668円 ・旧3級品の紙巻たばこ千本につき1,266円	1,951,976,090
16	562,132,370	[平成15年7月からの売渡分] ・旧3級品の紙巻たばこを除く製造たばこ千本につき2,977円 ・旧3級品の紙巻たばこ千本につき1,412円	1,668,734,525
17	534,427,677		1,586,016,959
18	544,192,535	[平成18年7月からの売渡分] ・旧3級品の紙巻たばこを除く製造たばこ千本につき3,298円 ・旧3級品の紙巻たばこ千本につき1,564円	1,646,974,977
19	500,866,085		1,645,734,069

(注) 旧3級品の紙巻たばことは、専売納付金制度化において、3級品とされていた紙巻たばこをいう。



20 入湯税に関する調べ

年度 区分	17	18	19
税率	1人1日につき150円	1人1日につき150円	1人1日につき150円
課税対象入湯客数	49,515人	45,681人	44,359人
課税対象入湯客数 (1箇月平均)	4,126人	3,807人	3,697人
特別徴収義務者数	飯山地区 4軒	飯山地区 4軒	飯山地区 4軒
	七沢地区 10軒	七沢地区 10軒	七沢地区 10軒
	睦合地区 1軒	睦合地区 1軒	睦合地区 1軒
	計 15軒	計 15軒	計 15軒

○月別調定額の推移

(単位：円・%)

年度 調定月	17		18		19	
	調定額	対前年度比	調定額	対前年度比	調定額	対前年度比
4月	556,050	80.5	507,450	91.3	652,650	128.6
5月	640,800	93.5	502,800	78.5	535,650	106.5
6月	560,850	85.8	595,800	106.2	520,800	87.4
7月	509,250	96.9	479,550	94.2	465,300	97.0
8月	451,050	84.4	327,750	72.7	413,850	126.3
9月	631,200	121.7	747,150	118.4	550,950	73.7
10月	514,500	101.6	394,950	76.8	464,250	117.5
11月	548,400	87.7	516,750	94.2	568,050	109.9
12月	819,300	137.5	657,300	80.2	675,600	102.8
1月	979,950	99.2	896,700	91.5	720,000	80.3
2月	605,250	99.8	571,650	94.4	567,450	99.3
3月	610,650	107.9	654,300	107.1	519,300	79.4
合計	7,427,250	99.1	6,852,150	92.3	6,653,850	97.1

## 第3章 納税

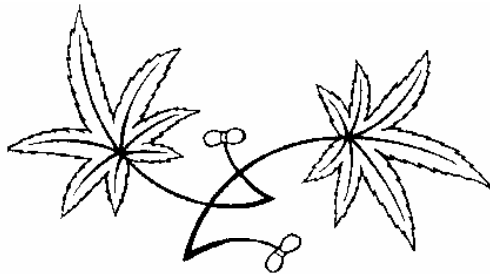

市の木 もみじ  
(昭和44年2月1日制定)

### もみじ(カエデ科)

日本全土に生育する落葉の広葉高木で、葉の形は人の手に似ており、土質としては中位の湿気を好み、本市の土壌にも適しています。

また、種類が豊富で移植も容易なことから用途も広く、種類によっては主木として家庭向又は街路樹として、あるいは山に植栽し景観を引き立てるのにも適しています。

2 1 納税貯蓄組合関係調べ

区 分	組合数 (組合)	組合員数 (人)	納税義務 者数(人)	納税すべき税 額(円)	納期内納付額 (円)	納期内納 付率(%)	
厚 木	17	21	966	879	240,918,500	222,126,857	92.2
	18	21	1,017	901	230,216,187	217,481,892	94.5
	19	21	1,017	897	223,312,690	208,562,637	93.4
依 知	17	0	0	0	0	0	0
	18	0	0	0	0	0	0
	19	0	0	0	0	0	0
睦 合	17	13	878	938	470,184,169	439,152,013	93.4
	18	13	835	924	467,131,034	439,283,678	94
	19	9	551	629	275,896,252	262,213,390	95
荻 野	17	5	347	356	81,568,415	73,493,141	90.1
	18	5	347	389	84,207,496	77,496,116	92
	19	5	347	381	79,870,801	71,289,201	89.3
小 鮎	17	10	576	504	99,970,630	92,672,774	92.7
	18	10	537	468	90,857,952	83,752,477	92.2
	19	10	537	463	90,312,739	84,880,964	94
南毛利	17	13	777	857	567,167,725	540,510,841	95.3
	18	13	773	870	553,274,595	531,234,227	96
	19	13	773	864	515,246,253	502,779,934	97.6
玉 川	17	0	0	0	0	0	0
	18	0	0	0	0	0	0
	19	0	0	0	0	0	0
相 川	17	8	381	384	461,695,556	441,380,951	95.6
	18	8	381	384	441,539,133	437,410,458	99.1
	19	8	381	375	420,962,273	415,150,245	98.6
合 計	17	70	3,925	3,918	1,921,504,995	1,809,336,577	94.2
	18	70	3,890	3,936	1,867,226,397	1,786,658,848	95.7
	19	66	3,606	3,609	1,605,601,008	1,544,876,371	96.2

2 2 市税収入実績調べ

平成19年度

税 目		予 算 額	調 定 額	収 入 済 額
現 年 度 分	市 民 税	21,320,000,000	22,190,122,542	21,581,748,484
	内 個 人	15,020,000,000	15,607,511,442	15,026,634,749
	法 人	6,300,000,000	6,582,611,100	6,555,113,735
	固 定 資 産 税	20,559,800,000	20,951,568,400	20,586,712,000
	内 土 地 ・ 家 屋	16,387,000,000	16,730,172,100	16,408,844,900
	償 却 資 産	4,056,000,000	4,104,375,000	4,060,845,800
	国 有 資 産 交 付 金	107,800,000	107,860,900	107,860,900
	国 有 資 産 納 付 金	9,000,000	9,160,400	9,160,400
	軽 自 動 車 税	220,181,000	232,720,100	223,665,750
	市 た ば こ 税	1,627,306,000	1,645,764,243	1,645,764,243
	特 別 土 地 保 有 税	0	0	0
	都 市 計 画 税	2,473,000,000	2,525,240,300	2,476,739,400
	入 湯 税	6,450,000	6,653,850	6,653,850
	計	46,206,737,000	47,552,069,435	46,521,283,727
滞 納 繰 越 分	市 民 税	174,832,000	1,572,663,784	239,633,507
	内 個 人	170,038,000	1,549,051,378	226,548,374
	法 人	4,794,000	23,612,406	13,085,133
	固 定 資 産 税	288,656,000	1,940,256,847	360,951,163
	内 土 地 ・ 家 屋	248,245,000	1,760,607,710	299,016,893
	償 却 資 産	40,411,000	179,649,137	61,934,270
	軽 自 動 車 税	3,111,000	40,021,242	5,785,201
	市 た ば こ 税	1,000	0	0
	特 別 土 地 保 有 税	153,000	22,013,800	500,000
	都 市 計 画 税	43,246,000	271,627,714	46,132,522
入 湯 税	1,000	0	0	
計	510,000,000	3,846,583,387	653,002,393	
市 税 総 計		46,716,737,000	51,398,652,822	47,174,286,120
前 年 度 同 期		46,545,907,000	51,577,367,637	47,471,923,074

(単位：円)

不納欠損額	収入未済額	収入歩合		前年度対調定 (%)
		対予算 (%)	対調定 (%)	
147,999	608,226,059	101.23	97.26	98.24
147,999	580,728,694	100.04	96.28	97.18
0	27,497,365	104.05	99.58	99.81
0	364,856,400	100.13	98.26	98.29
0	321,327,200	100.13	98.08	98.12
0	43,529,200	100.12	98.94	98.93
0	0	100.06	100.00	100.00
0	0	101.78	100.00	100.00
0	9,054,350	101.58	96.11	94.87
0	0	101.13	100.00	100.00
0	0	0.00	0.00	0.00
0	48,500,900	100.15	98.08	98.12
0	0	103.16	100.00	100.00
147,999	1,030,637,709	100.68	97.83	98.30
128,428,395	1,204,601,882	137.07	15.24	14.04
121,324,093	1,201,178,911	133.23	14.62	13.75
7,104,302	3,422,971	272.95	55.42	34.44
76,523,626	1,502,782,058	125.05	18.60	26.56
74,266,906	1,387,323,911	120.45	16.98	25.37
2,256,720	115,458,147	153.26	34.48	37.31
4,194,640	30,041,401	185.96	14.46	15.94
0	0	0.00	0.00	0.00
844,600	20,669,200	326.80	2.27	4.59
11,457,946	214,037,246	106.67	16.98	25.37
0	0	0.00	0.00	0.00
221,449,207	2,972,131,787	128.04	16.98	21.75
221,597,206	4,002,769,496	100.98	91.78	92.04
257,209,059	3,848,235,504	101.99	92.04	91.31

平成18年度

税 目		予 算 額	調 定 額	収 入 済 額
現 年 度 分	市 民 税	21,500,000,000	22,201,320,174	21,810,591,708
	内 個 人	12,700,000,000	13,270,758,774	12,896,967,191
	法 人	8,800,000,000	8,930,561,400	8,913,624,517
	固 定 資 産 税	20,269,500,000	20,764,556,600	20,409,205,590
	内 土 地 ・ 家 屋	16,159,000,000	16,589,909,700	16,277,814,390
	償 却 資 産	3,997,000,000	4,059,962,000	4,016,706,300
	国 有 資 産 交 付 金	104,000,000	105,093,300	105,093,300
	国 有 資 産 納 付 金	9,500,000	9,591,600	9,591,600
	軽 自 動 車 税	207,905,000	221,937,400	210,545,700
	市 た ば こ 税	1,590,752,000	1,646,974,977	1,646,974,977
	特 別 土 地 保 有 税	0	0	0
	都 市 計 画 税	2,461,000,000	2,517,934,800	2,470,566,510
	入 湯 税	6,750,000	6,852,150	6,852,150
	計	46,035,907,000	47,359,576,101	46,554,736,635
滞 納 線 越 分	市 民 税	214,213,000	1,509,114,067	211,941,005
	内 個 人	198,924,000	1,487,840,874	204,613,725
	法 人	15,289,000	21,273,193	7,327,280
	固 定 資 産 税	257,604,000	2,318,500,926	615,824,324
	内 土 地 ・ 家 屋	220,669,000	2,087,812,243	529,755,369
	償 却 資 産	36,935,000	230,688,683	86,068,955
	軽 自 動 車 税	3,621,000	38,179,275	6,083,933
	市 た ば こ 税	1,000	0	0
	特 別 土 地 保 有 税	240,000	28,760,400	1,320,000
	都 市 計 画 税	34,320,000	323,236,868	82,017,177
入 湯 税	1,000	0	0	
計	510,000,000	4,217,791,536	917,186,439	
市 税 総 計		46,545,907,000	51,577,367,637	47,471,923,074
前 年 度 同 期		46,287,096,000	51,694,636,703	47,202,062,826

(単位：円)

不納欠損額	収入未済額	収入歩合		前年度対調定 (%)
		対予算 (%)	対調定 (%)	
0	390,728,466	101.44	98.24	98.31
0	373,791,583	101.55	97.18	97.22
0	16,936,883	101.29	99.81	99.87
0	355,351,010	100.69	98.29	97.96
0	312,095,310	100.74	98.12	97.77
0	43,255,700	100.49	98.93	98.75
0	0	101.05	100.00	100.00
0	0	100.96	100.00	100.00
0	11,391,700	101.27	94.87	94.73
0	0	103.53	100.00	100.00
0	0	0.00	0.00	0.00
0	47,368,290	100.39	98.12	97.77
0	0	101.51	100.00	100.00
0	804,839,466	101.13	98.30	98.16
112,528,627	1,184,644,435	98.94	14.04	15.20
105,184,337	1,178,042,812	102.86	13.75	14.95
7,344,290	6,601,623	47.93	34.44	32.44
118,697,575	1,583,979,027	239.06	26.56	17.91
110,471,284	1,447,585,590	240.07	25.37	17.86
8,226,291	136,393,437	233.03	37.31	18.49
3,453,000	28,642,342	168.02	15.94	12.67
0	0	0.00	0.00	0.00
5,426,600	22,013,800	550.00	4.59	0.46
17,103,257	224,116,434	238.98	25.37	17.86
0	0	0.00	0.00	0.00
257,209,059	3,043,396,038	179.84	21.75	16.74
257,209,059	3,848,235,504	101.99	92.04	91.31
318,077,928	4,174,495,949	101.98	91.31	90.31

2.3 督促状発送状況調べ

(単位：件・%)

税 目		16		17		18		19	
		件 数	割 合	件 数	割 合	件 数	割 合	件 数	割 合
市県民税	普通徴収	37,546	23.61	39,352	23.81	43,421	24.33	48,631	24.92
	特別徴収	3,408	6.72	3,325	6.55	3,303	2.08	3,348	2.15
法人市民税		656	6.64	681	6.84	567	5.16	630	6.18
固定資産税 都市計画税		32,606	13.44	33,071	11.95	39,233	11.07	38,614	10.82
軽自動車税		12,643	23.25	12,970	23.18	13,397	23.17	12,550	21.34
特別土地保有税		0	0	0	0	0	0	0	0
合 計		86,859	15.9	89,399	16	99,921	13.14	103,773	13.37

(注) 割合  $\frac{\text{督促状発送件数}}{\text{納税通知書発送件数}} \times 100$



2.4 滞納処分執行状況調べ

(単位：件・円)

区 分		年 度			
		16	17	18	19
電話加入 権差押	件 数	216	167	140	81
	税 額	77,656,472	51,895,430	76,541,462	37,958,216
不動産 差 押	件 数	133	170	96	72
	税 額	526,566,441	201,031,509	96,180,005	76,592,529
動産差押	件 数	0	0	1	0
	税 額	0	0	127,200	0
債権差押	件 数	116	272	281	437
	税 額	97,514,409	327,517,882	334,766,361	485,812,373
参加差押 (電話加入権 不動産 動 産)	件 数	108	62	42	41
	税 額	219,773,468	116,832,048	38,126,284	28,116,346
交付要求 (不動産)	件 数	243	324	226	154
	税 額	519,075,212	174,662,357	108,749,762	208,129,832
合 計	件 数	816	995	786	785
	税 額	1,440,586,002	871,939,226	654,491,074	836,609,296

## 第 4 章 その他の資料

2.5 市税証明等発行件数

(単位：件)

種類		年度				
		16	17	18	19	
市県民税証明 (所得証明)	本庁	16,972	17,325	16,496	16,117	
	連絡所	7,810	7,886	7,761	7,634	
	合計	24,782	25,211	24,257	23,751	
各種市税納税証明	本庁	2,368	4,082	3,569	2,950	
	連絡所	402	593	826	686	
	合計	2,770	4,675	4,395	3,636	
*軽自動車税 車検用納税証明	本庁	1,282	1,319	1,509	1,339	
	連絡所	1,348	1,408	1,555	1,613	
	合計	2,630	2,727	3,064	2,952	
法人所在証明	本庁	506	431	377	371	
固定資産	各種証明	本庁	8,297	7,975	7,498	7,839
		連絡所	1,456	1,421	1,406	1,393
		合計	9,753	9,396	8,904	9,232
	*価格通知	本庁	3,122	3,642	3,178	2,764
	住宅用家屋証明	本庁	1,502	1,469	1,762	1,528
証明発行総合計		45,065	47,551	45,937	44,234	

注 「連絡所」は各地区市民センター及び連絡所の発行件数

注 「\*」は手数料免除

2.6 行政機構と税務事務分掌

平成20年4月1日現在

(1) 行政機構図

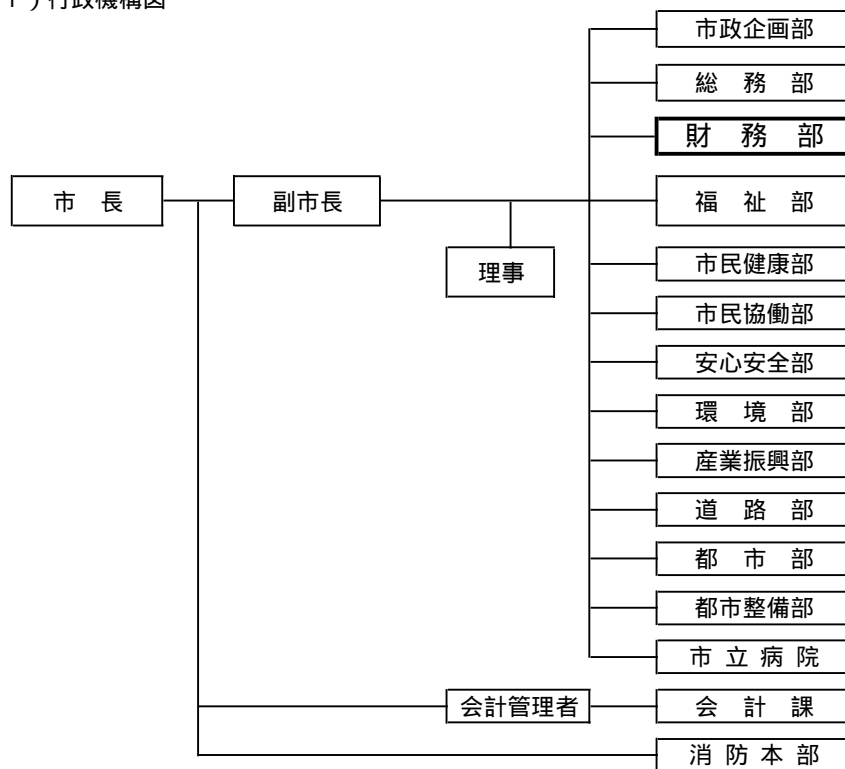



## (2) 税務機構図

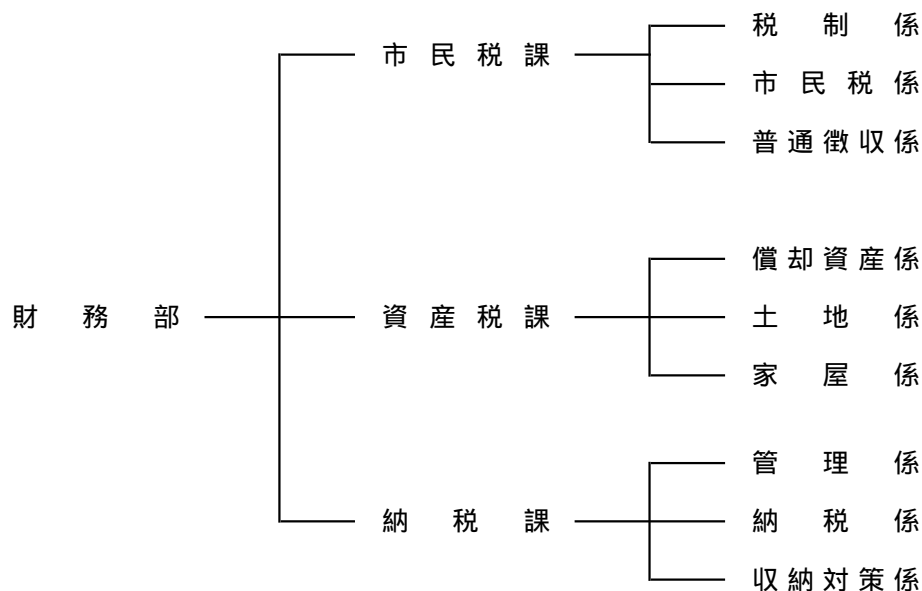

## (3) 税務事務分掌

### 【市民税課】

税制係 市民税係 普通徴収係

- (1) 税制に関する事。
- (2) 市税歳入計画に関する事。
- (3) 市民税、県民税、軽自動車税、市たばこ税及び入湯税の賦課に関する事。
- (4) 市税に係る諸統計に関する事。
- (5) 営業の開廃業に関する事。
- (6) 市税の異議申立てに関する事。
- (7) 自動車臨時運行許可に関する事。
- (8) 市税及び納税に係る証明に関する事。
- (9) 特別徴収義務者の指定に関する事。
- (10) 特別徴収に係る取扱金融機関の指定に関する事。
- (11) 給与支払報告書に関する事。
- (12) 固定資産評価審査委員会との連絡調整に関する事。

**【資産税課】**

償却資産係 土地係 家屋係

- (1) 固定資産税、都市計画税及び特別土地保有税の賦課に関する事。
- (2) 固定資産の評価及び価格の決定に関する事。
- (3) 土地・家屋価格等縦覧帳簿の縦覧に関する事。
- (4) 国有資産等所在市町村交付金に関する事。
- (5) 市税の異議申立てに関する事。

**【納税課】**

管理係 納税係 収納対策係

- (1) 市税及び県民税の徴収に関する事。
- (2) 市税及び県民税の窓口収納及び収納管理に関する事。
- (3) 過誤納金の還付及び充当に関する事。
- (4) 納税貯蓄組合等の指導育成に関する事。
- (5) 納税思想の普及及び啓発に関する事。
- (6) 市税及び県民税の滞納処分及び欠損処分に関する事。
- (7) 市税及び県民税の徴収の囑託及び受託に関する事。
- (8) 市税及び県民税の納税奨励に関する事。
- (9) 納税相談に関する事。

2.7 税務職員係別人員調べ

(平成20年10月1日現在)

部課名	課長	係名	主幹	副主幹	主査	主任	主事	主事補	係別計	課別計
財 務 部	市民税課	税制係	1 (兼係長)	1	1	2	2	-	7	24
		市民税係	1 (兼係長)	-	1	-	2	3	7	
		普通徴収係	1 (兼係長)	1	2	-	4	1	9	
	資産税課	償却資産係	1 (兼係長)	-	1	1	1	-	4	27
		土地係	1 (兼係長)	-	4	1	3	1	10	
		家屋係	1 (兼係長)	3	3	1	3(1)	1	12	
	納税課	管理係	1 (兼係長)	1	1	1	3	-	7	19
		納税係	1 (兼係長)	1	1	3	1	-	7	
		収納対策係	1 (兼係長)	-	1	1	1	-	4	
計	3		9	7	15	10	17	6		67

( )内は再任用職員数



28 電算事務実施状況

区分		入力帳票	出力帳票	処理内容	電算処理の変遷
市 民 税	個人	普通徴収課税資料 (異動分含む) 未申告者抽出用データ 申告書発送用データ等	申告書、課税台帳、 納税通知書、税額変更通知書、 異動連絡票、未申告者呼出し状等	当初課税は全てバッチ処理で課税計算、帳 票類の打出しを行うが、それ以降の処理に ついては、オンラインで端末より更新し、 帳票類も出力する。(但し、特別徴収義務 者への税額変更通知書及び納税義務者への 税額変更通知書は月1回のバッチ処理で打 出しを行う。)	42.3 電子計算機導入により当初、随時の処理開始 45.4 全面外部委託処理移行 47.11 庁内処理移行作業開始 56.4 普通徴収OCR化 60.7 日本語住民情報オンライン稼働 62.4 税務オンライン開始 H8.1 二次開発税務オンライン稼働 H14.1 新当初課税システムの稼働
		特別徴収 給与支払報告書 特別徴収に係る申告書 給与所得者異動届出書 特別徴収義務者の登録等	給与支払報告書(総括表)、 特別徴収義務者受付簿、課税台帳、 税額決定通知書、税額変更通知書		
	法人	各申告書 更正決定通知書 開設及び異動届	発送用申告書、納付書、 更正決定通知書、課税台帳、 基本台帳、月別調定明細書	発送用申告書の作成、申告内容の検査入力、 月1回調定作成、その他更正通知書、各種 統計資料の作成	60.12 バッチ処理開始 62.4 税務オンライン開始
固定資産税	登記済通知書 都市計画生産緑地地区の変更 基本台帳・住登外登録連絡票 固定資産税・都市計画税の 共有代表者変更届出書 固定資産土地処理票 公共施設整備認定申請書 家屋課税台帳 償却資産申告書 種類別明細書 (増加資産・全資産用、減少資産用)	評価調書(課税台帳)、 固定資産価格決定(修正)通知書、 オンライン課税マスタ更新リスト、 市街化区域農地に係る減額決定通知書、 税額変更連絡票、名寄帳、縦覧帳簿、 納税通知書、宛名変更連絡票ほか	当初課税は全てバッチ処理で課税計算、帳 票類の打出しを行うが、それ以降の処理に ついては、オンラインで端末より更新し、 帳票類も出力する。	48.11 固定資産税庁内処理移行開始 49.10 固定資産税移行作業完了 55.4 OCRシステム稼働 59.4 オンライン化に備え家屋マスタの変更 11 木造家屋評価計算事務にパソコンを導入 60.4 オンラインシステム構築開始 固定資産納税通知書のMT交換を開始 償却資産過年度計算にパソコン処理を導入 61.7 非木造家屋(軽量鉄骨プレハブ家屋を含む)評価計算事務にパソコンを導入 8 オンライン稼働テスト 62.4 税務オンライン開始	
軽自動車税	軽自動車申告書 異動連絡票	全件リスト、納税通知書、 税額変更連絡票、調定表、 異動勧告通知書、標識交付証明書、 廃車証明書	当初バッチシステムで賦課計算後、随時賦 課異動処理及び翌年度に向けての新規登録 処理を端末との会話処理で行う。	48.4 課税処理開始 56.4 消込処理開始 60.7 市民課オンライン開始に伴い個人コードを宛名として使用 62.3 軽自動車税オンライン業務開始 4 税務オンライン開始	
収納消込等	OCR納付書 パンチ消込用納付書	日計表、エラーリスト、 過不足リスト、督促状、催告書、 還付充当通知書、滞納整理票	納税済通知書により、収納消込を行う。 未納者については、督促状、催告書等を発 送し、滞納処理を行う。	55.4 固定資産税OCR消込開始(固定資産税COM作成) 56.4 市民税OCR消込開始(市民税COM作成) 59.6 特別徴収パンチ消込開始(特別徴収COM作成) 62.4 税務オンライン開始	
納税貯蓄組合	組合員異動連絡票	組合員名簿 組合員課税者リスト 組合別納付状況一覧	組合への加入、脱退の管理及び納期内納付 状況の把握	49.4 市民税に係る組合員の電算管理開始 50.4 固定資産税に係る組合員の電算管理開始 62.4 税務オンラインによる組合員の管理開始	
口座振替	口座振替依頼書 口座振替解約届書	FD請求リスト FD結果リスト 振替不能通知書	口座振替のデータをオンラインで入力し、 振替日ごとに請求リストで内容を確認振替 手続後、振替不能通知書を作成	(44.4 手落としによる口座振替開始) 60.4 MT交換による口座振替開始 62.4 税務オンライン開始	

2.9 市税の税率等一覧表（平成20年度）

税目	賦課期日	納税義務者	課税標準及び税率	徴収方法及び納期																																																						
市税	個人	1月1日	<ul style="list-style-type: none"> <li>市内に住所を有する個人(均等割・所得割)</li> <li>市内に事務所、事業所又は家屋敷を有する個人で当該市内に住所を有しない者(均等割)</li> </ul> <table border="1"> <tr><th colspan="2">税率</th></tr> <tr><td>均等割</td><td>3,000円</td></tr> <tr><td>所得割</td><td>6%</td></tr> </table>	税率		均等割	3,000円	所得割	6%	普通徴収 1期 6月1日～6月30日 2期 8月1日～8月31日 3期 10月1日～10月31日 4期 1月1日～1月31日 特別徴収 毎月(6月～翌年5月)分徴収の翌月10日 (10日が土・日曜日、祝日等のときは翌日)まで																																																
		税率																																																								
均等割	3,000円																																																									
所得割	6%																																																									
法人	<ul style="list-style-type: none"> <li>市内に事務所又は事業所を有する法人(均等割・法人税割)</li> <li>市内に寮、宿泊所、クラブその他これらに類する施設を有する法人で、当該市内に事務所又は事業所を有しないもの及び市内に事務所又は寮等を有する法人でない社団又は財団で代表者又は管理人の定めのあるもの(均等割)</li> </ul> <table border="1"> <tr><th colspan="2">資本金等の額</th><th>税率</th></tr> <tr><td>法人税割</td><td>5億円以上の法人</td><td>100分の14.7</td></tr> <tr><td></td><td>1億円以上5億円未満の法人・保険業法に規定する相互会社</td><td>100分の13.5</td></tr> <tr><td></td><td>1億円未満の法人</td><td>100分の12.3</td></tr> <tr><th colspan="2">資本金等の額</th><th>厚木市内事務所等の従業員数</th><th>税率</th></tr> <tr><td>均等割</td><td>公共法人及び公益法人等 (地方税法の規定により均等割非課税のもの以外) 人格のない社団等(収益事業を行うもの) 資本金の額及び出資金の額を有しないもの (保険業法に規定する相互会社以外)</td><td>—</td><td>50,000円</td></tr> <tr><td></td><td>1,000万円以下の法人</td><td>50人以下のもの</td><td>50,000円</td></tr> <tr><td></td><td></td><td>50人を超えるもの</td><td>120,000円</td></tr> <tr><td></td><td>1,000万円を超え1億円以下の法人</td><td>50人以下のもの</td><td>130,000円</td></tr> <tr><td></td><td></td><td>50人を超えるもの</td><td>150,000円</td></tr> <tr><td></td><td>1億円を超え10億円以下の法人</td><td>50人以下のもの</td><td>160,000円</td></tr> <tr><td></td><td></td><td>50人を超えるもの</td><td>400,000円</td></tr> <tr><td></td><td>10億円を超える法人</td><td>50人以下のもの</td><td>410,000円</td></tr> <tr><td></td><td>10億円を超え50億円以下の法人</td><td>50人を超えるもの</td><td>1,750,000円</td></tr> <tr><td></td><td>50億円を超える法人</td><td>50人を超えるもの</td><td>3,000,000円</td></tr> </table>	資本金等の額		税率	法人税割	5億円以上の法人	100分の14.7		1億円以上5億円未満の法人・保険業法に規定する相互会社	100分の13.5		1億円未満の法人	100分の12.3	資本金等の額		厚木市内事務所等の従業員数	税率	均等割	公共法人及び公益法人等 (地方税法の規定により均等割非課税のもの以外) 人格のない社団等(収益事業を行うもの) 資本金の額及び出資金の額を有しないもの (保険業法に規定する相互会社以外)	—	50,000円		1,000万円以下の法人	50人以下のもの	50,000円			50人を超えるもの	120,000円		1,000万円を超え1億円以下の法人	50人以下のもの	130,000円			50人を超えるもの	150,000円		1億円を超え10億円以下の法人	50人以下のもの	160,000円			50人を超えるもの	400,000円		10億円を超える法人	50人以下のもの	410,000円		10億円を超え50億円以下の法人	50人を超えるもの	1,750,000円		50億円を超える法人	50人を超えるもの	3,000,000円	申告納付 事業年度終了後2カ月以内
資本金等の額		税率																																																								
法人税割	5億円以上の法人	100分の14.7																																																								
	1億円以上5億円未満の法人・保険業法に規定する相互会社	100分の13.5																																																								
	1億円未満の法人	100分の12.3																																																								
資本金等の額		厚木市内事務所等の従業員数	税率																																																							
均等割	公共法人及び公益法人等 (地方税法の規定により均等割非課税のもの以外) 人格のない社団等(収益事業を行うもの) 資本金の額及び出資金の額を有しないもの (保険業法に規定する相互会社以外)	—	50,000円																																																							
	1,000万円以下の法人	50人以下のもの	50,000円																																																							
		50人を超えるもの	120,000円																																																							
	1,000万円を超え1億円以下の法人	50人以下のもの	130,000円																																																							
		50人を超えるもの	150,000円																																																							
	1億円を超え10億円以下の法人	50人以下のもの	160,000円																																																							
		50人を超えるもの	400,000円																																																							
	10億円を超える法人	50人以下のもの	410,000円																																																							
	10億円を超え50億円以下の法人	50人を超えるもの	1,750,000円																																																							
	50億円を超える法人	50人を超えるもの	3,000,000円																																																							
固定資産税	1月1日	<ul style="list-style-type: none"> <li>固定資産(土地・家屋・償却資産)の所有者</li> </ul>	課税標準の1.4/100 免税点 土地30万円未満、家屋20万円未満、償却資産150万円未満	普通徴収 1期 5月1日～5月31日 2期 7月1日～7月31日 3期 12月1日～12月31日 4期 2月1日～2月28日																																																						
軽自動車税	4月1日	<ul style="list-style-type: none"> <li>原動機付自転車、軽自動車、小型特殊自動車及び二輪の小型自動車の所有者</li> </ul>	<table border="1"> <tr><th colspan="2">車種</th><th>税率</th></tr> <tr><td rowspan="3">原動機付自転車</td><td>50cc以下</td><td>1,000円</td></tr> <tr><td>50cc超90cc以下</td><td>1,200円</td></tr> <tr><td>90cc超125cc以下</td><td>1,600円</td></tr> <tr><td rowspan="2">ミニカー</td><td>二輪</td><td>2,500円</td></tr> <tr><td>二輪</td><td>2,400円</td></tr> <tr><td rowspan="4">軽自動車</td><td>二輪</td><td>3,100円</td></tr> <tr><td rowspan="2">四輪</td><td>乗用 営業用</td><td>年額 5,500円</td></tr> <tr><td>乗用 自家用</td><td>7,200円</td></tr> <tr><td rowspan="2">四輪</td><td>貨物用 営業用</td><td>3,000円</td></tr> <tr><td>貨物用 自家用</td><td>4,000円</td></tr> <tr><td>小型特殊自動車</td><td>農耕作業用</td><td>1,600円</td></tr> <tr><td></td><td>特殊作業用</td><td>4,700円</td></tr> <tr><td>二輪の小型自動車</td><td></td><td>4,000円</td></tr> </table>	車種		税率	原動機付自転車	50cc以下	1,000円	50cc超90cc以下	1,200円	90cc超125cc以下	1,600円	ミニカー	二輪	2,500円	二輪	2,400円	軽自動車	二輪	3,100円	四輪	乗用 営業用	年額 5,500円	乗用 自家用	7,200円	四輪	貨物用 営業用	3,000円	貨物用 自家用	4,000円	小型特殊自動車	農耕作業用	1,600円		特殊作業用	4,700円	二輪の小型自動車		4,000円	普通徴収 5月1日～5月31日																	
車種		税率																																																								
原動機付自転車	50cc以下	1,000円																																																								
	50cc超90cc以下	1,200円																																																								
	90cc超125cc以下	1,600円																																																								
ミニカー	二輪	2,500円																																																								
	二輪	2,400円																																																								
軽自動車	二輪	3,100円																																																								
	四輪	乗用 営業用	年額 5,500円																																																							
		乗用 自家用	7,200円																																																							
	四輪	貨物用 営業用	3,000円																																																							
貨物用 自家用		4,000円																																																								
小型特殊自動車	農耕作業用	1,600円																																																								
	特殊作業用	4,700円																																																								
二輪の小型自動車		4,000円																																																								
市たばこ税		<ul style="list-style-type: none"> <li>卸売販売業者等</li> </ul>	1,000本につき3,298円(旧3級品は1,000本につき1,564円)	申告納付 毎月翌月末日まで																																																						
特別土地保有税		<ul style="list-style-type: none"> <li>1月1日現在取得後10年を経過していない土地を市内に所有する者</li> <li>1月1日又は7月1日前1年以内に市内の土地を取得した者</li> </ul>	土地の保有に対して土地の取得価格の1.4/100 土地の取得に対して取得価格の3/100 免税点5,000㎡	申告納付 (平成15年度以降当分の間、新たな課税は行わない)																																																						
入湯税		<ul style="list-style-type: none"> <li>入湯客</li> </ul>	入湯客1人1日について 150円	特別徴収 毎月翌月末日まで																																																						
都市計画税	1月1日	<ul style="list-style-type: none"> <li>市街化区域の固定資産(土地・家屋)の所有者</li> </ul>	課税標準の0.2/100	固定資産税と同様																																																						

3 0 市税税率の変遷

区 分	平成9年度	平成10年度	平成11年度	平成12年度	平成13年度	平成14年度	平成15年度	平成16年度	平成17年度	平成18年度	平成19年度	平成20年度																														
市 人 均 割	2,500円							3,000円																																		
	200万円以下 3%		200万円以下 3%		200万円以下 3%		200万円以下 3%		200万円以下 3%		6% (一律)																															
市 人 所 得 割	200万円超え700万円以下 8%		200万円超え700万円以下 8%		200万円超え700万円以下 8%		200万円超え700万円以下 8%		200万円超え700万円以下 8%		6% (一律)																															
	700万円超え 12%		700万円超え 10%		700万円超え 10%		700万円超え 10%		700万円超え 10%		6% (一律)																															
民 均 等 割	<table border="1"> <thead> <tr> <th>資本金等の額</th> <th>市内の従業員数</th> <th>税 率</th> </tr> </thead> <tbody> <tr> <td>50億円を超える法人</td> <td>50人を超えるもの</td> <td>3,000,000円</td> </tr> <tr> <td>10億円を超え50億円以下である法人</td> <td>50人を超えるもの</td> <td>1,750,000円</td> </tr> <tr> <td>10億円を超える法人</td> <td>50人以下であるもの</td> <td>410,000円</td> </tr> <tr> <td>1億円を超え10億円以下である法人</td> <td>50人を超えるもの</td> <td>400,000円</td> </tr> <tr> <td>1億円を超え10億円以下である法人</td> <td>50人以下であるもの</td> <td>160,000円</td> </tr> <tr> <td>1千万円を超え1億円以下である法人</td> <td>50人を超えるもの</td> <td>150,000円</td> </tr> <tr> <td>1千万円を超え1億円以下である法人</td> <td>50人以下であるもの</td> <td>130,000円</td> </tr> <tr> <td>1千万円以下である法人</td> <td>50人を超えるもの</td> <td>120,000円</td> </tr> <tr> <td>上記の法人以外の法人等</td> <td>50人を超えるもの</td> <td>50,000円</td> </tr> </tbody> </table>												資本金等の額	市内の従業員数	税 率	50億円を超える法人	50人を超えるもの	3,000,000円	10億円を超え50億円以下である法人	50人を超えるもの	1,750,000円	10億円を超える法人	50人以下であるもの	410,000円	1億円を超え10億円以下である法人	50人を超えるもの	400,000円	1億円を超え10億円以下である法人	50人以下であるもの	160,000円	1千万円を超え1億円以下である法人	50人を超えるもの	150,000円	1千万円を超え1億円以下である法人	50人以下であるもの	130,000円	1千万円以下である法人	50人を超えるもの	120,000円	上記の法人以外の法人等	50人を超えるもの	50,000円
	資本金等の額	市内の従業員数	税 率																																							
50億円を超える法人	50人を超えるもの	3,000,000円																																								
10億円を超え50億円以下である法人	50人を超えるもの	1,750,000円																																								
10億円を超える法人	50人以下であるもの	410,000円																																								
1億円を超え10億円以下である法人	50人を超えるもの	400,000円																																								
1億円を超え10億円以下である法人	50人以下であるもの	160,000円																																								
1千万円を超え1億円以下である法人	50人を超えるもの	150,000円																																								
1千万円を超え1億円以下である法人	50人以下であるもの	130,000円																																								
1千万円以下である法人	50人を超えるもの	120,000円																																								
上記の法人以外の法人等	50人を超えるもの	50,000円																																								
税 人 法 人 税 割	昭和56年改正 法人税額の14.7/100 (56.8.1以降) (課税の特例) 資本金等の額が1億円以上5億円未満である法人 13.5/100 資本金等の額が1億円未満である法人等 12.3/100																																									
固 定 資 産 税	(免税点) 土地 30万円未満 1.4/100 家屋 20万円未満 償却資産 150万円未満																																									
軽 自 動 車 税	昭和60年改正 <table border="1"> <thead> <tr> <th>車 種</th> <th>税 率</th> <th>車 種</th> <th>税 率</th> </tr> </thead> <tbody> <tr> <td>50cc以下</td> <td>1,000円</td> <td>二輪</td> <td>2,400円</td> </tr> <tr> <td>原動機付自転車 50cc超90cc以下</td> <td>1,200円</td> <td>三輪</td> <td>3,100円</td> </tr> <tr> <td>自 転 車 90cc超125cc以下</td> <td>1,600円</td> <td rowspan="2">軽自動車</td> <td rowspan="2">乗用 営業用 5,500円</td> </tr> <tr> <td>ミニカー</td> <td>2,500円</td> <td>乗用 自家用 7,200円</td> </tr> <tr> <td>小型特殊農耕作業用自動車</td> <td>1,600円</td> <td rowspan="2">四輪</td> <td rowspan="2">貨物用 営業用 3,000円</td> </tr> <tr> <td>自動車 特殊作業用</td> <td>4,700円</td> <td>貨物用 自家用 4,000円</td> </tr> <tr> <td></td> <td></td> <td>二輪の小型自動車</td> <td>4,000円</td> </tr> </tbody> </table>												車 種	税 率	車 種	税 率	50cc以下	1,000円	二輪	2,400円	原動機付自転車 50cc超90cc以下	1,200円	三輪	3,100円	自 転 車 90cc超125cc以下	1,600円	軽自動車	乗用 営業用 5,500円	ミニカー	2,500円	乗用 自家用 7,200円	小型特殊農耕作業用自動車	1,600円	四輪	貨物用 営業用 3,000円	自動車 特殊作業用	4,700円	貨物用 自家用 4,000円			二輪の小型自動車	4,000円
車 種	税 率	車 種	税 率																																							
50cc以下	1,000円	二輪	2,400円																																							
原動機付自転車 50cc超90cc以下	1,200円	三輪	3,100円																																							
自 転 車 90cc超125cc以下	1,600円	軽自動車	乗用 営業用 5,500円																																							
ミニカー	2,500円			乗用 自家用 7,200円																																						
小型特殊農耕作業用自動車	1,600円	四輪	貨物用 営業用 3,000円																																							
自動車 特殊作業用	4,700円			貨物用 自家用 4,000円																																						
		二輪の小型自動車	4,000円																																							
市 た ば こ 税	1,000本につき2,434円 (旧3級品は1,000本につき1,155円) 平成9年4月1日から適用		1,000本につき2,668円 (旧3級品は1,000本につき1,266円) 平成11年5月1日から適用		1,000本につき2,977円 (旧3級品は1,000本につき1,412円) 平成15年7月1日から適用		1,000本につき3,298円 (旧3級品は1,000本につき1,564円) 平成18年7月1日から適用																																			
特 別 土 地 保 有 税	保有分 1.4/100 (免税点 5,000㎡) 取得分 3/100						新たな課税の停止																																			
入 湯 税	昭和52年改正 1人1日につき150円						課税免除(日帰り利用料金1,000円以下)追加 平成15年4月1日から適用																																			
都 市 計 画 税	0.2/100																																									
備 考																																										

平成20年度市税概要

平成20年11月発行

発行 厚 木 市  
編集 財務部市民税課